MISSA

per festo

SANCTISSIMI SACRAMENTI

par

Denis Alain Dion

mars 2016

MISSA PER FESTO SANCTISSIMI SACRAMENTI

messe pour la fête solennelle du Très-Saint-Sacrement

par
Denis Alain Dion

Motet
Dieu, par un sacrement admirable …. 1

Gloria …. 12

Motet
Tantum ergo …. 32

Sanctus …. 36

Agnus Dei …. 43

Motet
O sacrum convivium …. 49

Motet
Pange lingua …. 54

APPENDICES

Motet
Dieu, par un sacrement admirable
Partie d'orgue seule …. 74

Motet
Tantum ergo
Avec accompagnement …. 77

Motet
Pange lingua
Partie d'orgue seule …. 82

© Copyright 2016, Denis Alain Dion
Tous droits réservés

Éditions Musicales C.A.M.I.
www.maisoncami.com

Dépôt légal, 2020
Bibliothèque et Archives nationales du Québec, Bibliothèque et Archives du Canada
ISMN : M-706042-22-0

Dieu par un sacrement admirable

Missa per festo sanctissimi Sacramenti

Denis Alain Dion

Soprano

Alto

Ténor

Basse

Clavier

7

S

Dieu par un sa - cre - ment ad-mi-

A

Dieu par un sa - cre - ment ad-mi-

T

Dieu par un sa - cre - ment ad-mi-

B

Dieu par un sa - cre - ment ad-mi-

7

©2015

14

S: ra - - ble tu nous a lais - sé

A: ra - - ble tu nous a lais - sé le

T: ra - - ble tu nous a lais - sé le mé - mo - rial

B: ra - - ble tu nous a lais - sé

21

S: tu nous a lais - sé le mé - mo -

A: mé - mo - rial tu nous a lais - sé le mé - mo -

T: tu nous a lais - sé le mé - mo -

B: le mé - mo - rial tu nous a lais - sé le mé - mo -

28

S: rial de ta pas - sion de ta pas - - - - - - -

A: rial de ta pas - sion de ta pas - - - - - sion

T: rial de ta pas - - - sion de ta pas - - - - - sion

B: rial de ta pas - sion de ta pas - - - - - - -

35

S: sion de ta pas - - - - - sion

A: de ta pas - - - - - - - sion Don - ne - nous

T: de ta pas - - - - - sion Don-ne -

B: sion de ta pas - - - - - - - sion

42

S: Don-ne - nous de ré - vé - rer les mys - tè - - - res sa - crés

A: don-ne - nous de ré - vé - rer les mys - tè - res sa - crés

T: nous de ré - vé - rer les mys - tè - res sa - crés

B: Don-ne - nous de ré - vé - rer les mys - tè - - - res sa - crés

49

S: de ton Corps et de ton Sang les my - stè -

A: de ton Corps et de ton Sang les my - stè -

T: de ton Corps et de ton Sang les my - stè -

B: de ton Corps et de ton Sang les my - stè -

57

S: res sa - crés de ton Corps et de ton Sang

A: res sa - crés de ton Corps et de ton Sang

T: res sa - crés de ton Corps et de ton Sang

B: res sa - crés de ton Corps et de ton Sang

64

71

S: Et que sans ces - se nous

A: Et que sans ces - se nous res - sen -

T: Et que sans ces - se nous res - sen -

B: Et que sans ces - se nous res - sen -

78

S: res - sen - tions le fruit de ta ré - demp -

A: tions, nous res - sen - tions le fruit de ta ré - demp -

T: tions, nous res - sen - tions le fruit de ta ré - demp -

B: tions, nous res - sen - tions le fruit de ta ré - demp -

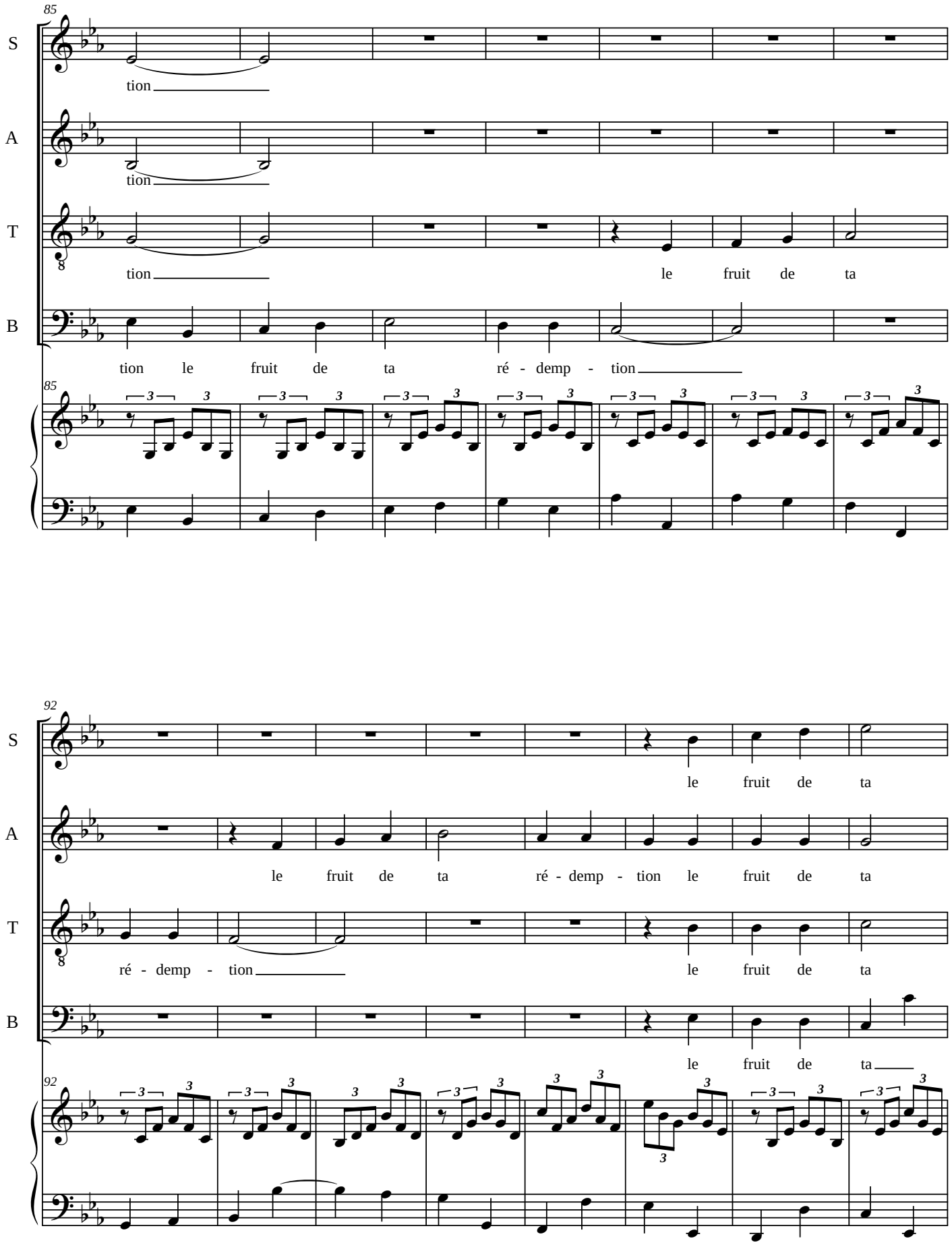
85
S
tion
A
tion
T
tion le fruit de ta
B
tion le fruit de ta ré - demp - tion
92
S
le fruit de ta
A
le fruit de ta ré - demp - tion le fruit de ta
T
ré - demp - tion le fruit de ta
B
le fruit de ta

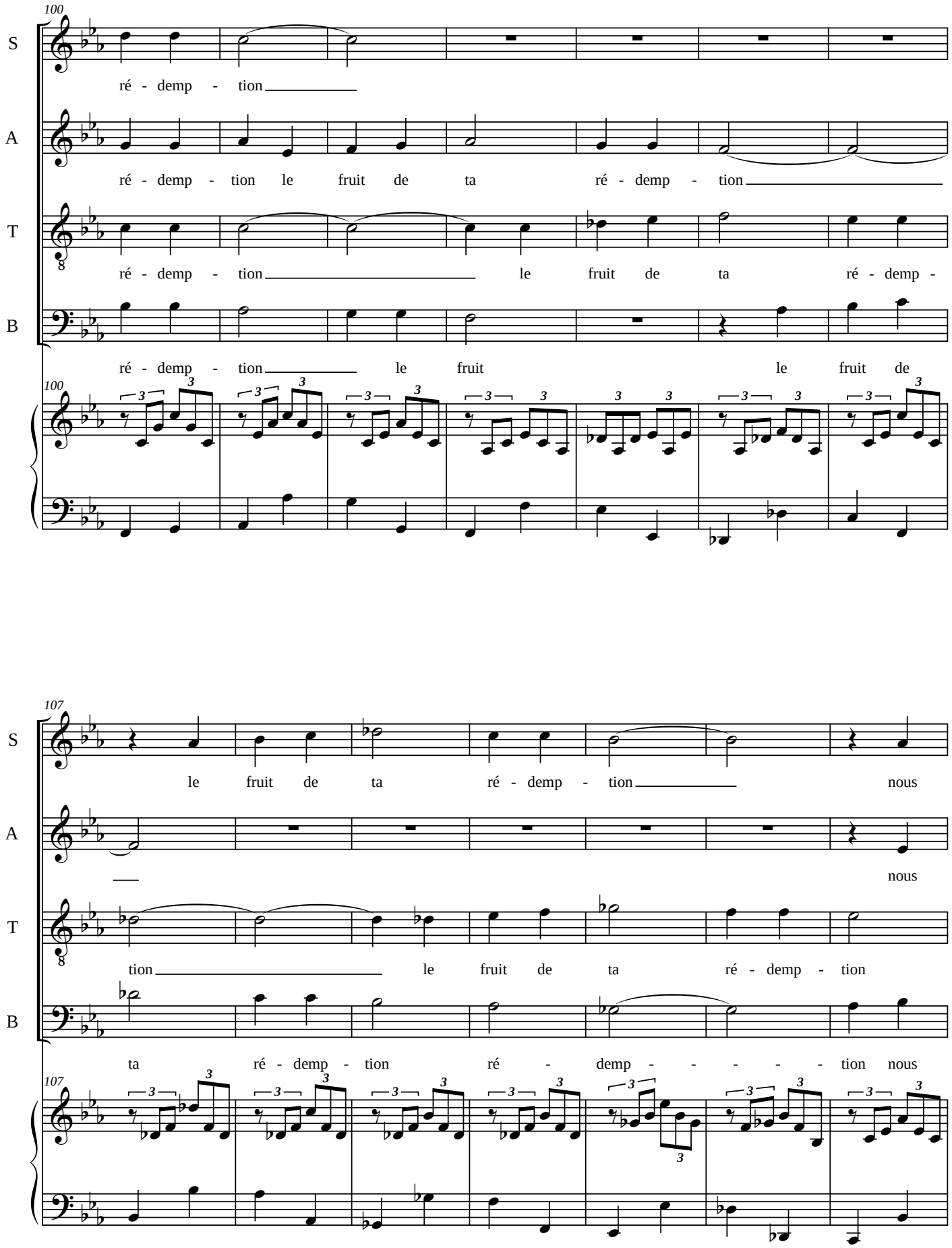
100
S
ré - demp - tion
A
ré - demp - tion le fruit de ta ré - demp - tion
T
ré - demp - tion le fruit de ta ré - demp -
B
ré - demp - tion le fruit le fruit de
107
S
le fruit de ta ré - demp - tion nous
A
nous
T
tion le fruit de ta ré - demp - tion
B
ta ré - demp - tion ré - demp - - - - tion nous

114

S: res - sen - tions le fruit de ta ré - demp - tion le fruit de

A: re - sen - tions le fruit de ta ré - demp - tion le fruit de

T: res - sen - tions le fruit de ta ré - demp - tion le fruit de

B: res - sen - tions le fruit de ta ré - demp - tion le fruit de

121

S: ta ré - demp - tion et que sans ces - - - -

A: ta ré - demp - tion mon Dieu et que sans ces - - - -

T: ta ré - demp - tion mon Dieu et que sans cesse et que sans

B: ta ré - demp - tion mon Dieu et que sans cesse et que sans

128

S: - - - se nous res - sen - tions le fruit de ta ré - - -

A: - - - se nous res - sen - tions le fruit, le fruit de ta ré - - -

T: ces - - se nous res - sen - tions le fruit, le fruit de ta ré - - -

B: ces - - se nous res - sen - tions le fruit, le fruit de ta ré - - -

128

135

S: demp - - - - - tion

A: demp - - - - - tion

T: demp - - - - - tion

B: demp - - - - - tion

135

grand cornet

Dieu par un sacrement admirable

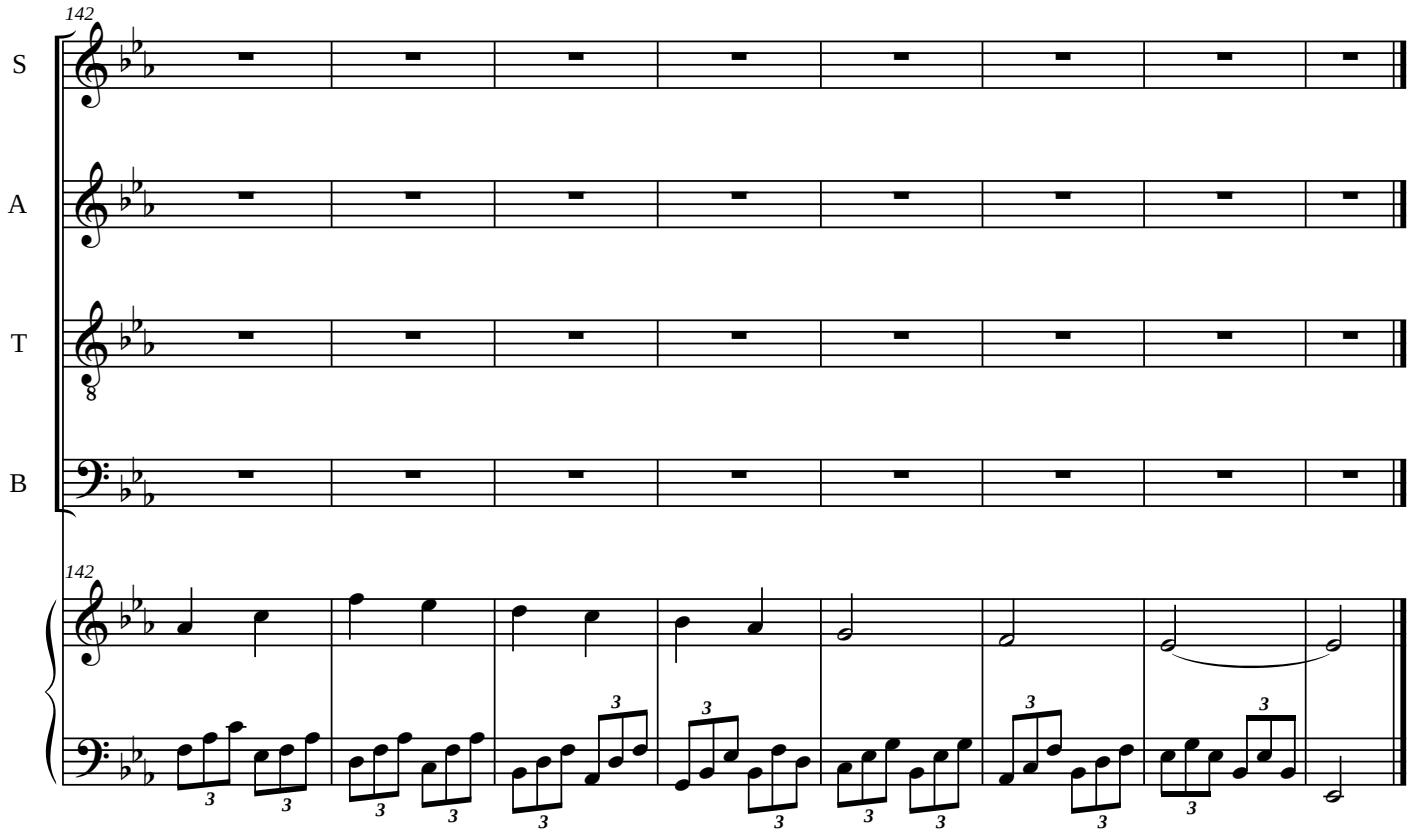

Gloria

Missa per festo sanctissimi Sacramenti

Denis Alain Dion

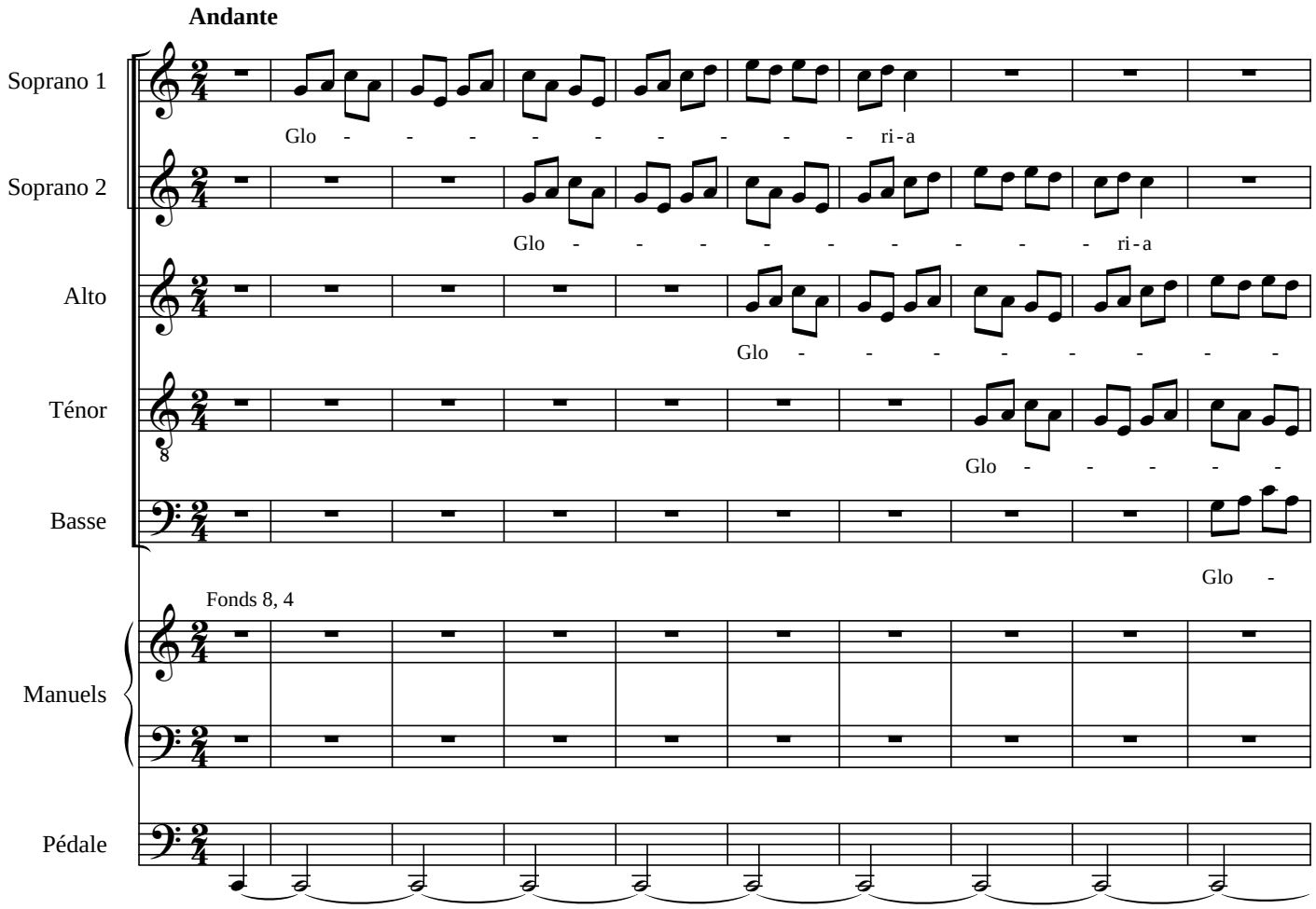

©2016

10

S 1

Glo - - - - - ri - a in ex - cel - - - - - - -

S 2

Glo - - - ri - a in ex - cel - - - - - -

A

- ri - a Glo-ri - a in ex - cel - - - - - - -

T

- - - - - ri - a in ex - cel - - - - - - -

B

- - - - ri - a in ex - cel - - - - - - -

10

18

S 1

- - - - - sis

S 2

- - - - - sis

A

- - - - - sis De -

T

- - - - - sis De - - - - o

B

- - - - - sis De - - - - o De -

18

II

26

S 1

De - - - - - o

S 2

De - - - - o De - - - o

A

- - - o De - - - - - o

T

De - - - - o De - - - o

B

- - - o De - - - o

26

I

ajoutez mixtures

32

34

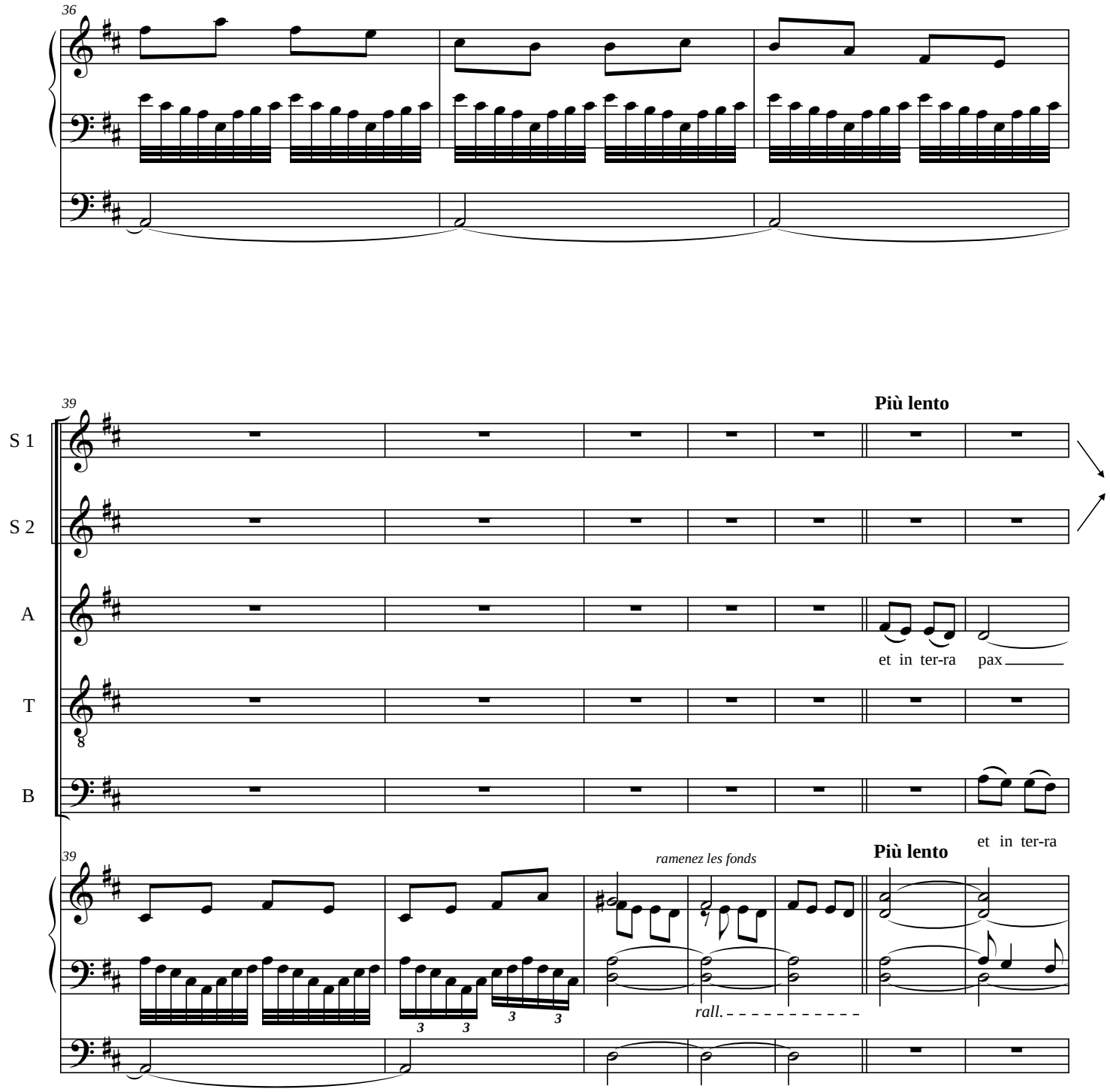
36
39
Più lento
S 1
S 2
A
et in ter-ra pax
T
B
39
ramenez les fonds
Più lento
et in ter-ra
rall.

46

S 1: et in ter-ra pax ho - mi - ni - bus, ho - mi - ni - bus

A: ho - mi - ni - bus, ho - mi - ni - bus

T: *mf* et in ter-ra pax ho - mi - ni - bus, ho - mi - ni - bus bo-nae vo-lun-

B: pax ho - mi - ni - bus, ho - mi - ni - bus

46

54

S 1: bo-nae vo-lun - ta - tis bo-nae vo-lun - ta - tis

A: bo-nae vo-lun - ta - tis bo-nae vo-lun - ta - tis

T: *mp* ta - tis bo-nae vo-lun - ta - tis bo-nae vo-lun - ta - tis bo-nae vo-lun - ta - tis

B: bo-nae vo-lun - ta - tis bo-nae vo-lun - ta - tis bo-nae vo-lun - ta - tis

54

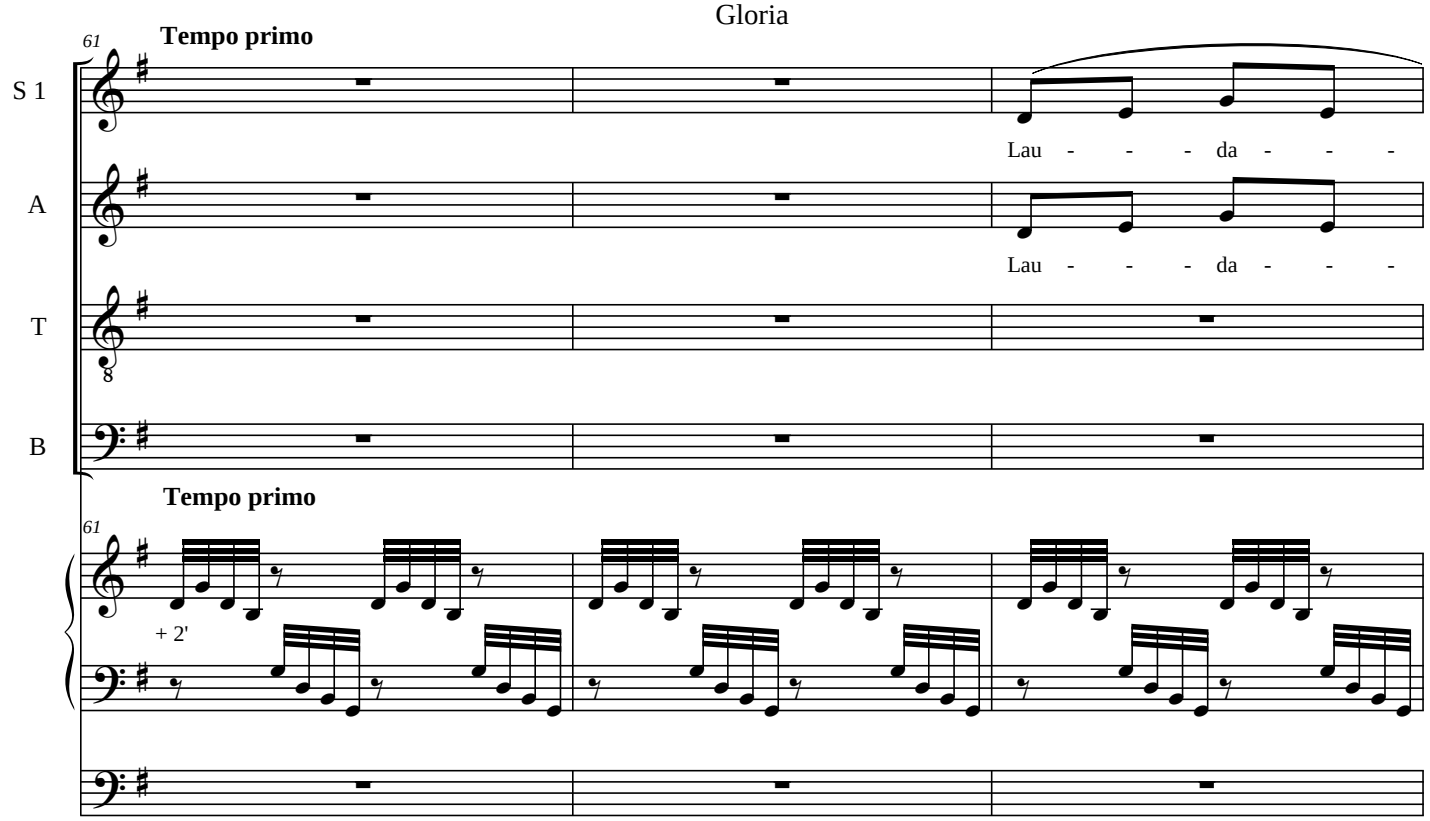
61
Tempo primo
S 1
Lau - - - da - - -
A
Lau - - - da - - -
T
B
Tempo primo
61
+ 2'

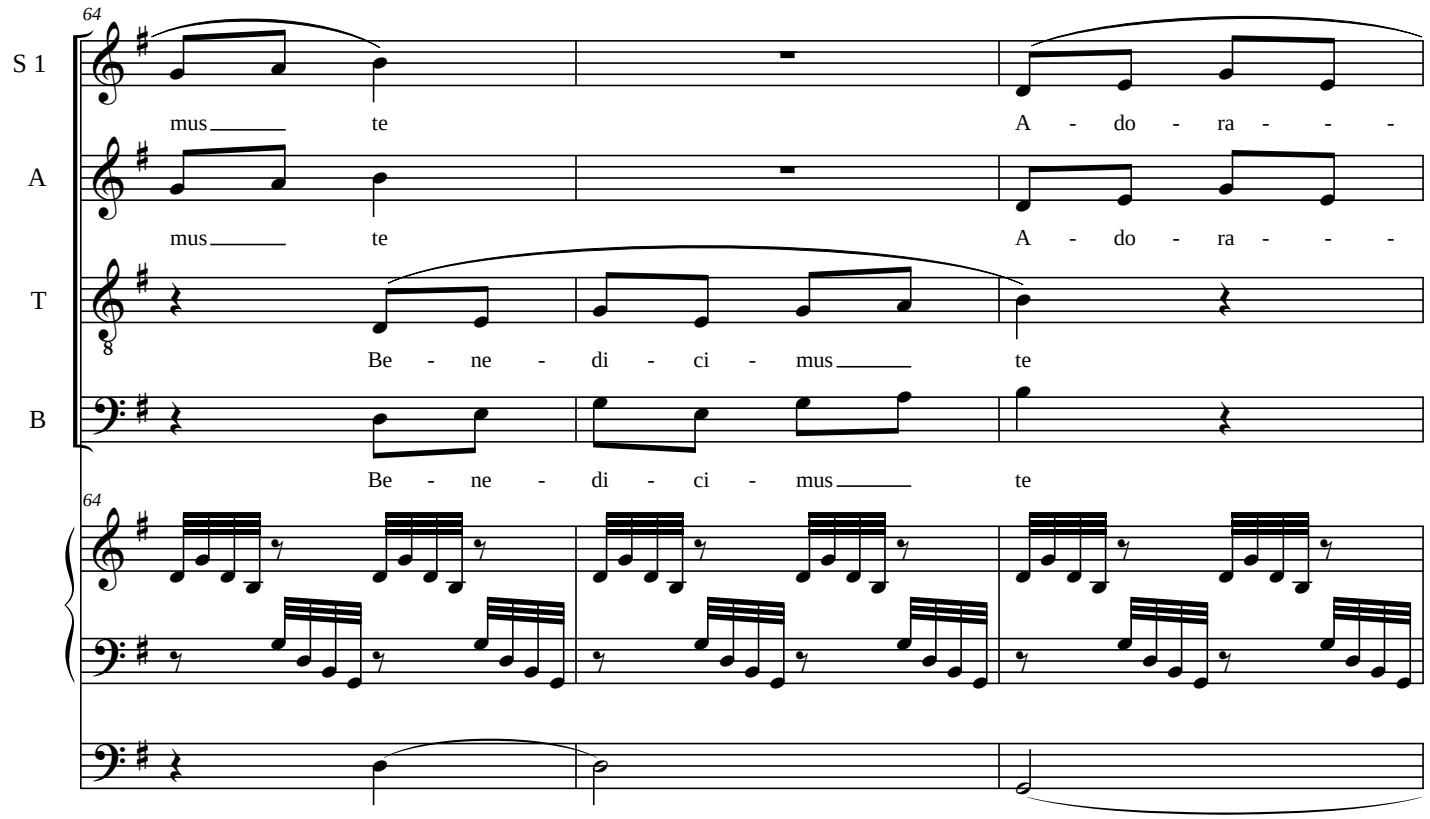
64
S 1
mus te
A - do - ra - - -
A
mus te
A - do - ra - - -
T
Be - ne - di - ci - mus te
B
Be - ne - di - ci - mus te
64

67

S 1

mus te Gra - - - - -

A

mus te Gra - - - - -

T

Glo - ri - fi - ca - mus te

B

Glo - ri - fi - ca - mus te

67

70

S 1

- - - ti - - - as a - gi - mus ti - - -

A

- - - ti - - - as a - gi - mus ti - - -

T

Gra - - - - - - - ti - - - as a - gi -

B

Gra - - - - - - - ti - - - as a - gi -

70

73

S 1: bi pro - - - pter ma - gnam glo - ri -

A: bi pro - - - pter ma - gnam glo - ri -

T: mus ti - - - bi pro - - - pter ma -

B: mus ti - - - bi pro - - - pter ma -

76

S 1: am tu - - - am

A: am tu - - - am

T: gnam glo - ri - am tu - - -

B: gnam glo - ri - am tu - - -

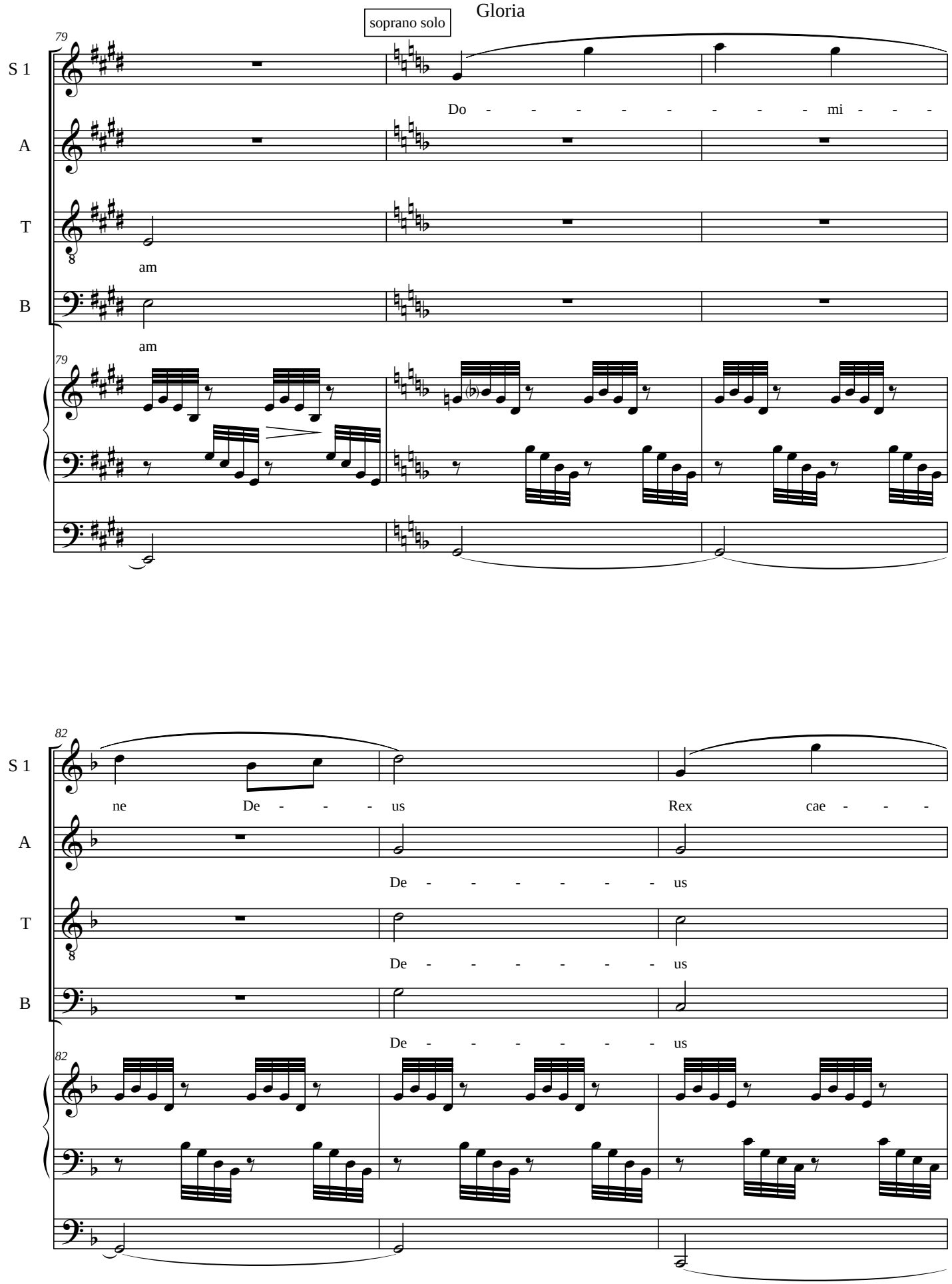
soprano solo
79
S 1
Do - - - - - - - mi - - -
A
T
am
B
am
82
S 1
ne De - - - us Rex cae - - -
A
De - - - - - - us
T
De - - - - - - us
B
De - - - - - - us

85

S 1

- - - - - - le - - - - - - stis

A

De - - - - - -

T

De - - - - - -

B

De - - - - - -

85

88

S 1

De - - - us Pa - - - - - - ter om - - -

A

us

T

us

B

us

88

91

S 1

ni - - - po - - - tens Do - - - - - -

Coro

S 2

om - - - ni - po - tens

A

om - - - ni - po - tens

T

om - - - ni - po - tens

B

om - - - ni - po - tens

91

94

S 1

mi - - - ne Fi - - - li u - ni - ge - ni -

94

Coro

97

S 1

te Ie - - - - - - - su

A

Ie - - - - - - - su

T

Ie - - - - - - - su

B

Ie - - - - - - - su

97

f

100

S 1

Chri - - - - - - - ste

A

Chri - - - - - - - ste

T

Chri - - - - - - - ste

B

Chri - - - - - - - ste

100

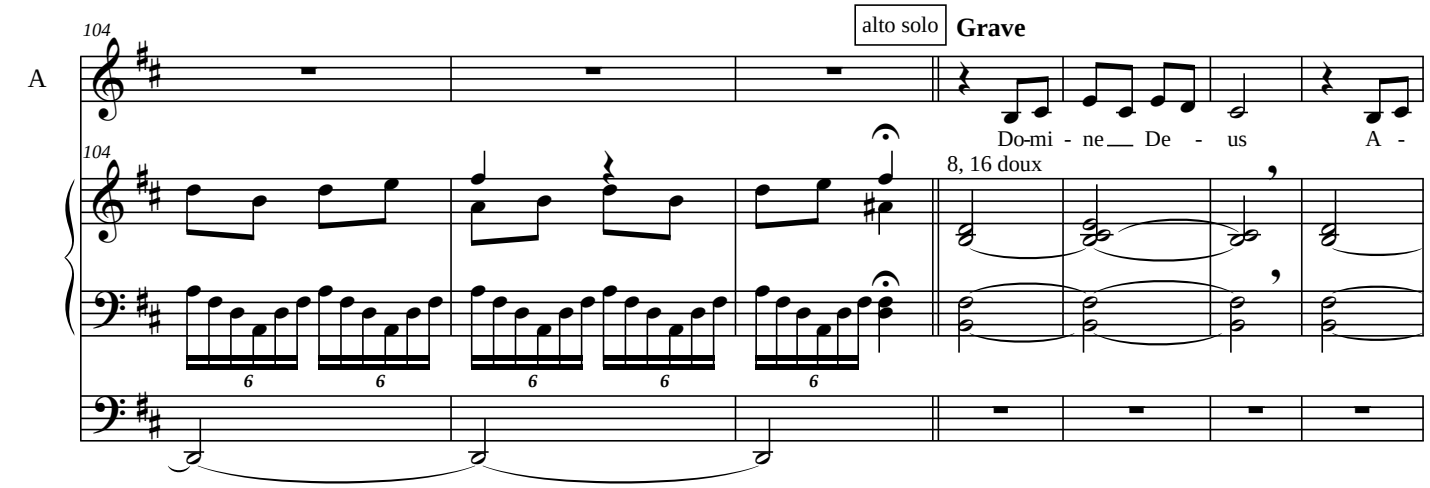
104
A
alto solo
Grave
Do-mi - ne De - us A -
8, 16 doux

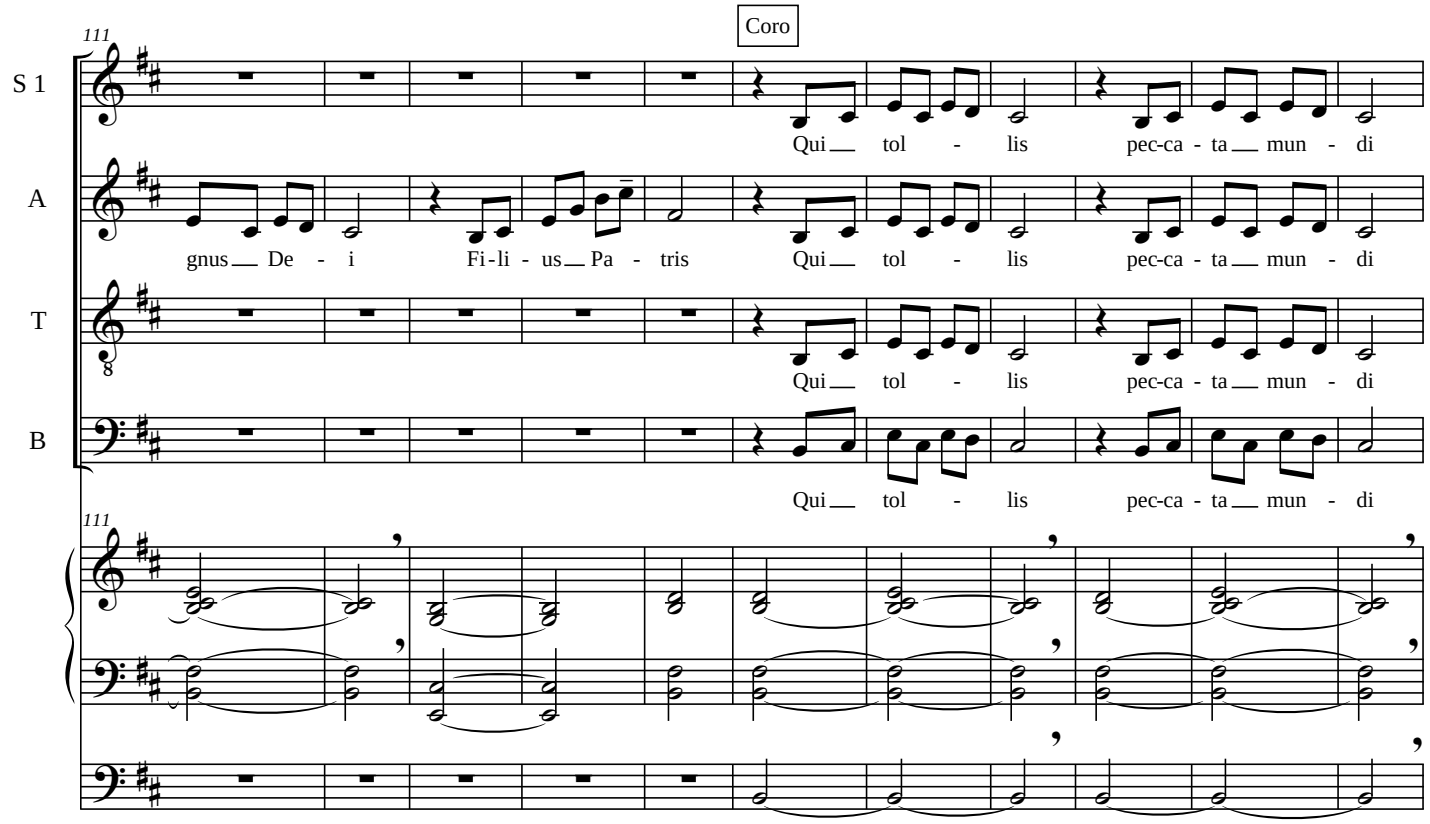
Coro
111
S 1
Qui tol - lis pec-ca - ta mun - di
A
gnus De - i Fi-li - us Pa - tris Qui tol - lis pec-ca - ta mun - di
T
Qui tol - lis pec-ca - ta mun - di
B
Qui tol - lis pec-ca - ta mun - di

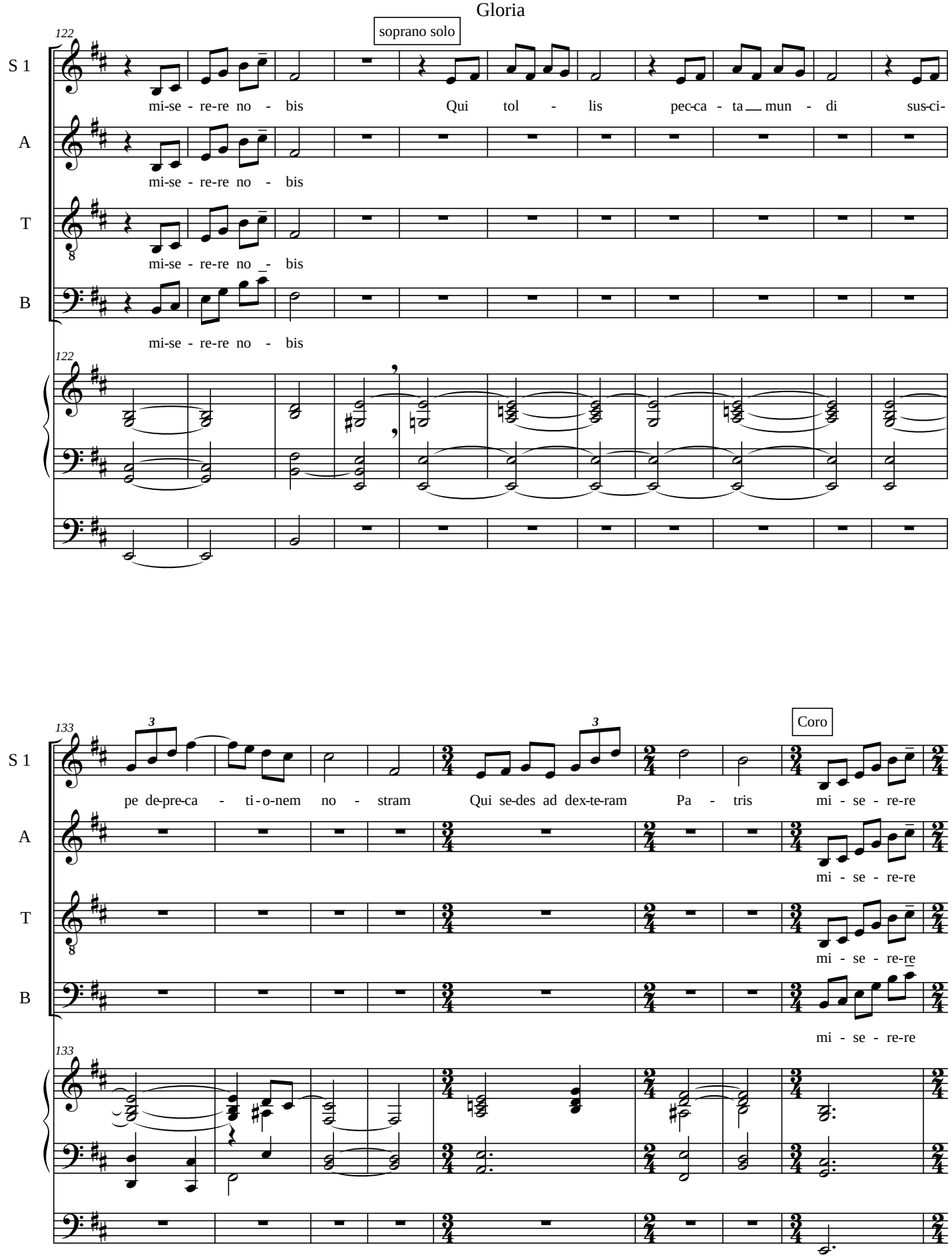
122
soprano solo
S 1
mi-se - re-re no - bis
Qui tol - lis pec-ca - ta mun - di sus-ci-
A
mi-se - re-re no - bis
T
mi-se - re-re no - bis
B
mi-se - re-re no - bis
133
pe de-pre-ca - ti-o-nem no - stram
Qui se-des ad dex-te-ram Pa - tris
Coro
mi - se - re-re
mi - se - re-re
mi - se - re-re
mi - se - re-re

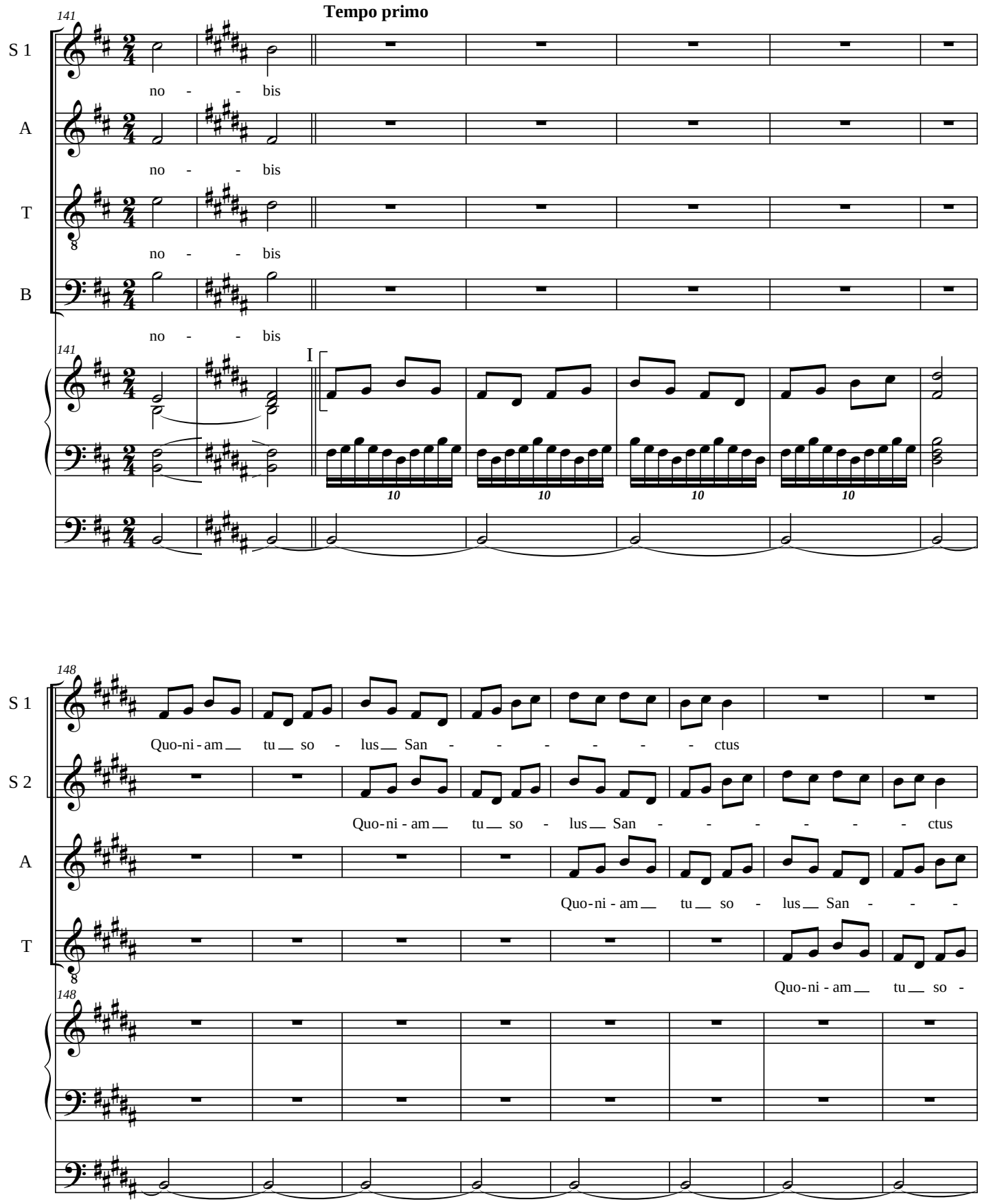
Tempo primo
141
S 1
no - - bis
A
no - - bis
T
no - - bis
B
no - - bis
I
10
10
10
10
148
S 1
Quo-ni-am tu so - lus San - - - - - - ctus
S 2
Quo-ni-am tu so - lus San - - - - - - ctus
A
Quo-ni-am tu so - lus San - - -
T
Quo-ni-am tu so -

156

S 1

Quo-ni - am tu so - lus San - ctus Tu so - lus

S 2

tu so - lus San - ctus Tu so - lus

A

- - - - ctus San - ctus Tu so - lus

T

lus San - - - - - - - ctus Tu so - lus

B

Quo-ni - am tu so - lus San - ctus Tu so - lus

156

162

S 1

Do - - - - - - - - mi - nus

S 2

Do - - - - - - - - mi - nus

A

Do - - - - - - - - mi - nus

T

Do - - - - - - - - mi - nus

B

Do - - - - - - - - mi - nus Tu so-lus Al - tis-si-

162

II

170

S 1

Ie - su Chri -

S 2

Tu so-lus Al - tis-si - mus Chri -

A

Tu so-lus Al - tis-si - mus Ie - su Chri -

T

Tu so - lus Al - tis-si - mus Ie - su Chri - ste Chri -

B

mus Ie - su Chri - ste Chri -

170

I

178

S 1

ste Cum

S 2

ste

A

ste Cum

T

ste Cum

B

ste Cum

178

ajoutez mixtures

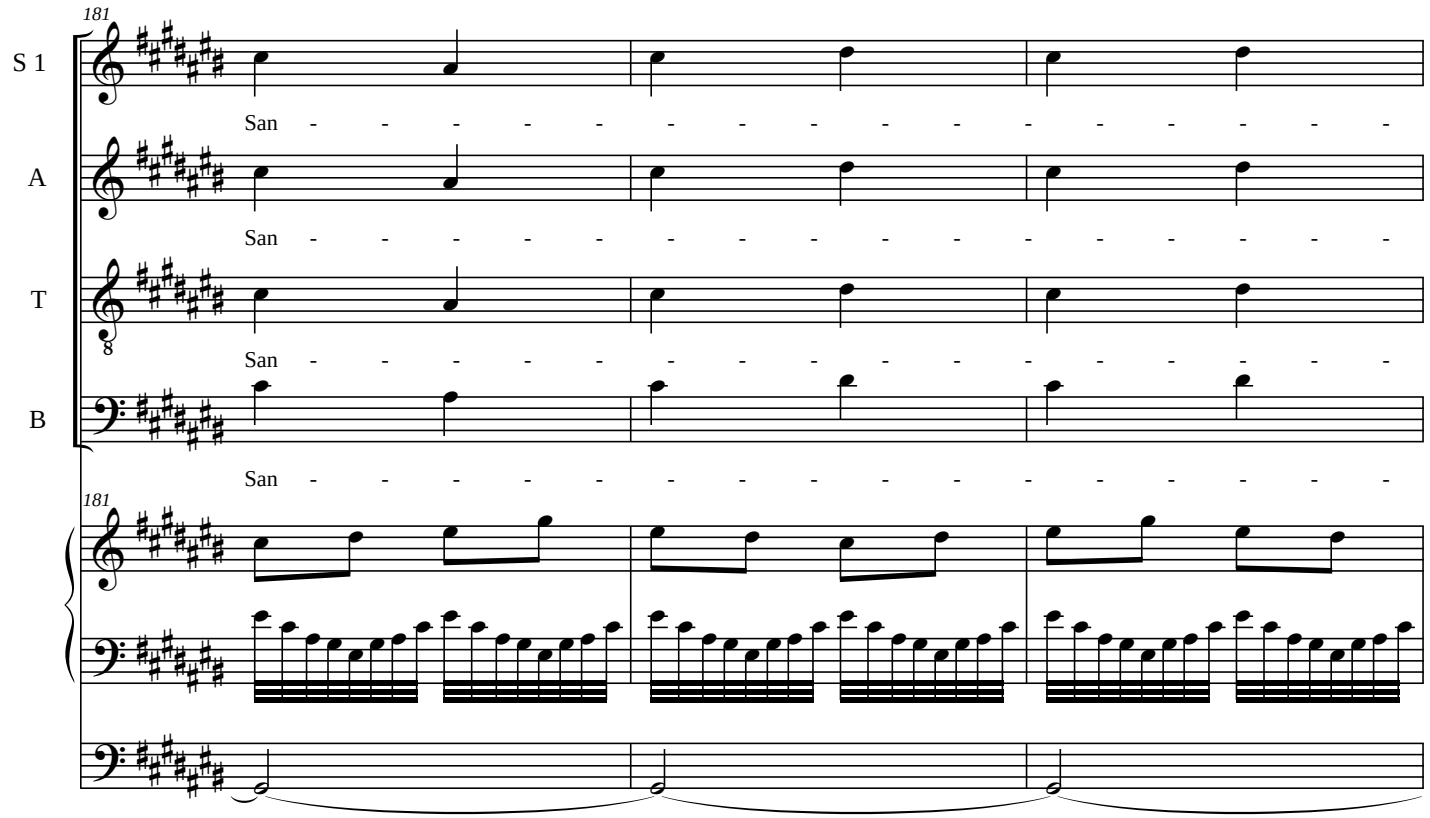
181
S 1
San
A
San
T
San
B
San
181

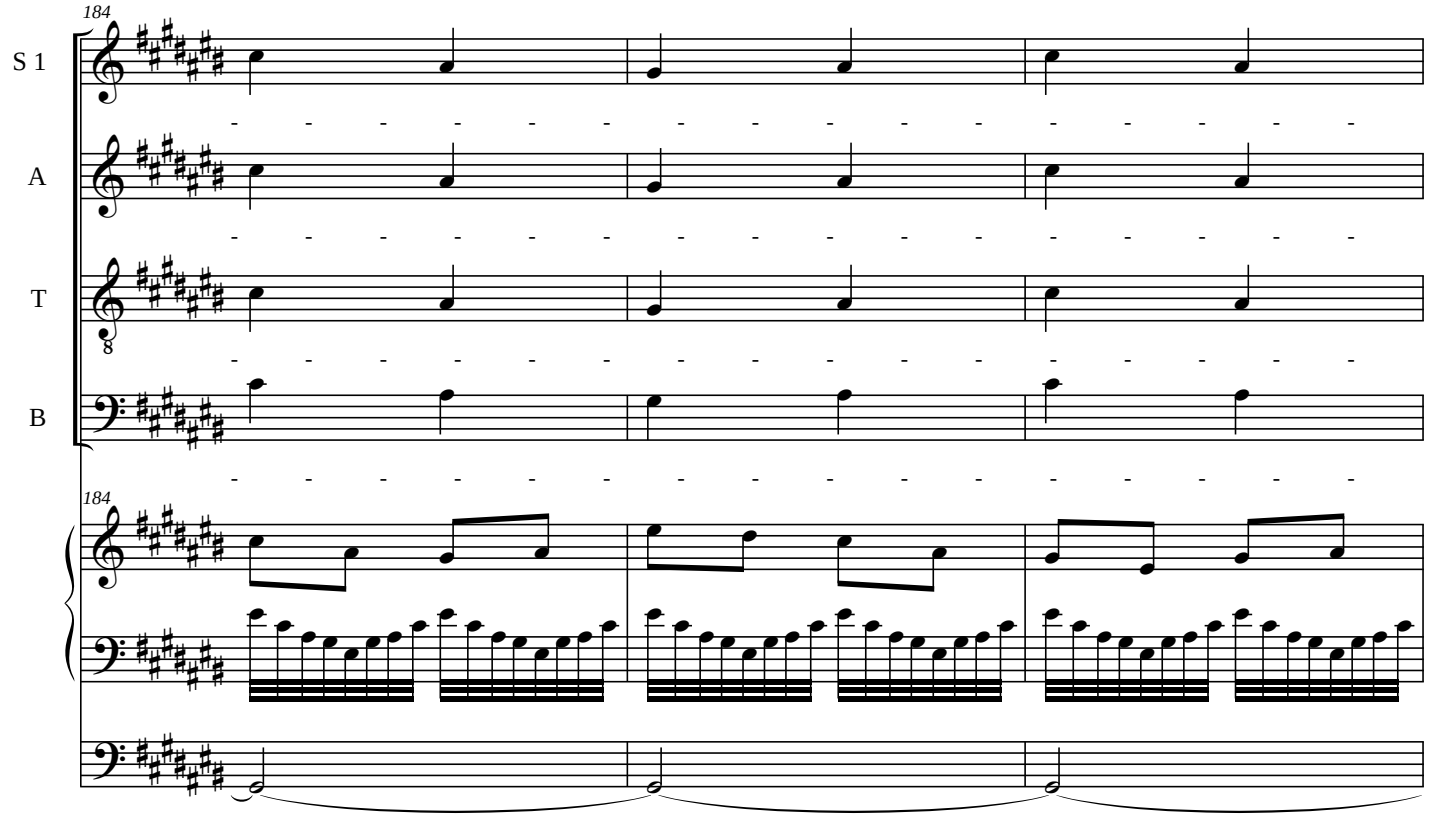
184
S 1
A
T
B
184

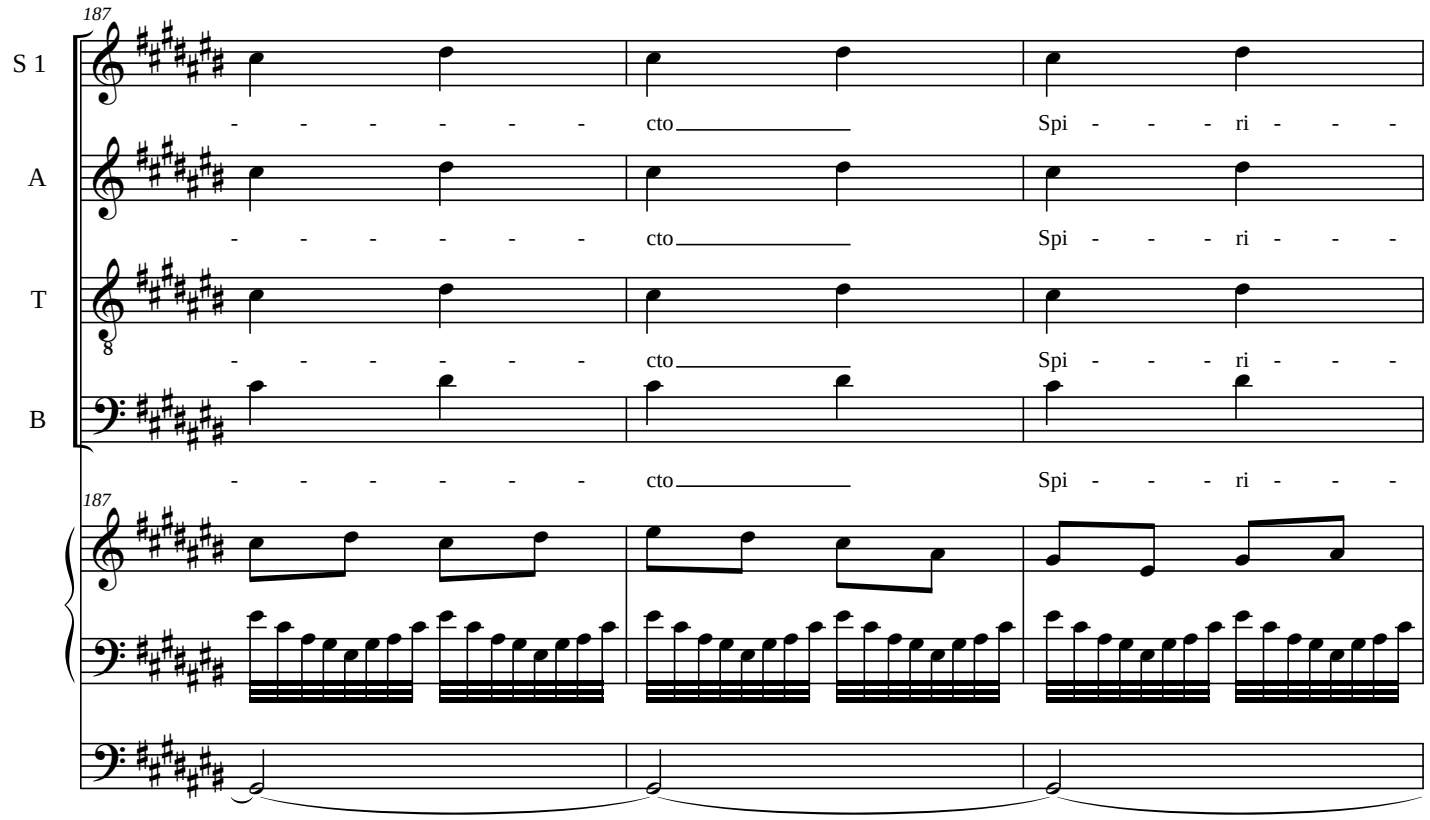
187
S 1
A
T
B
cto
Spi - - - ri - - -

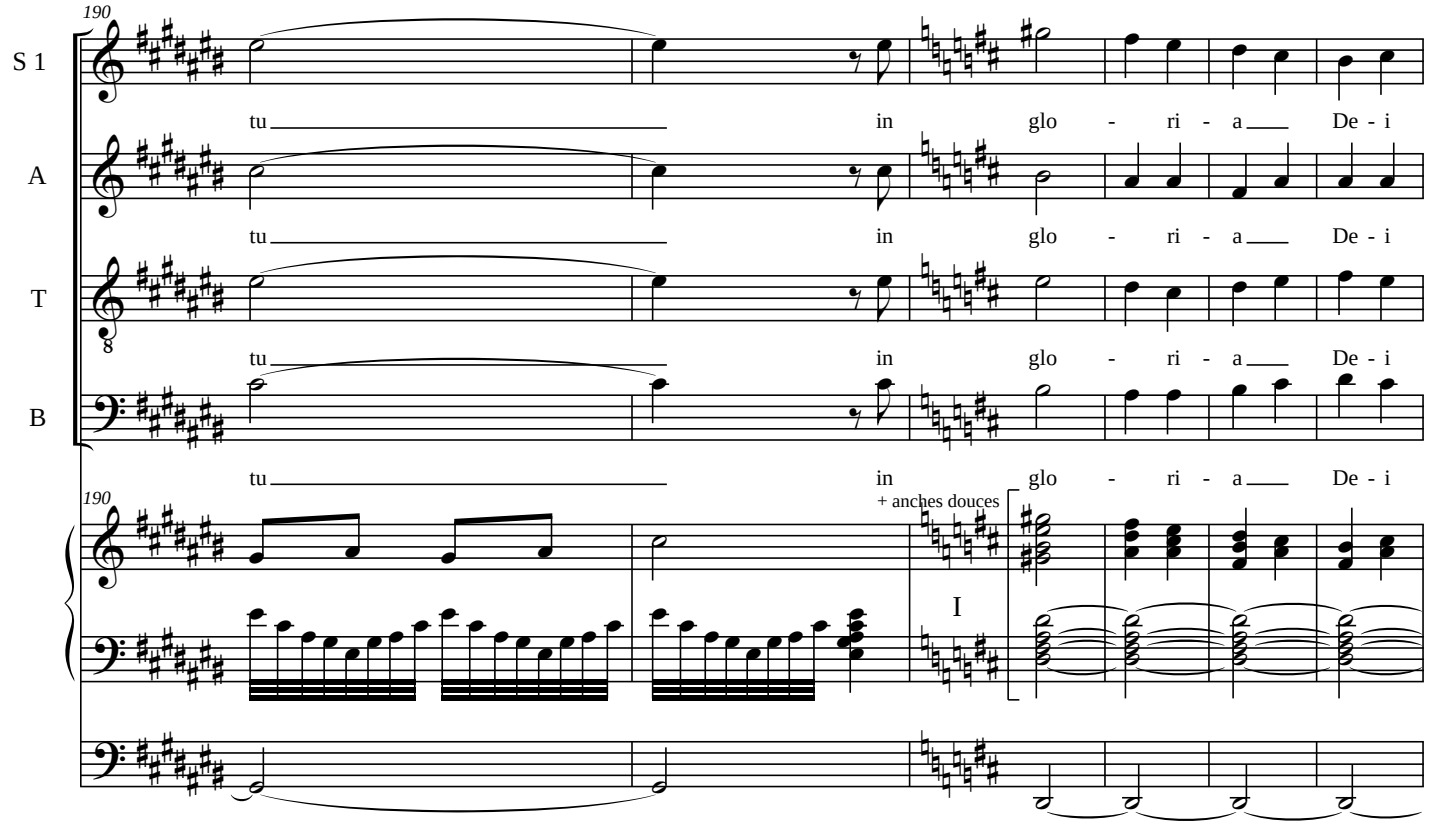
190
S 1
A
T
B
tu
in glo - ri - a De - i
+ anches douces
I

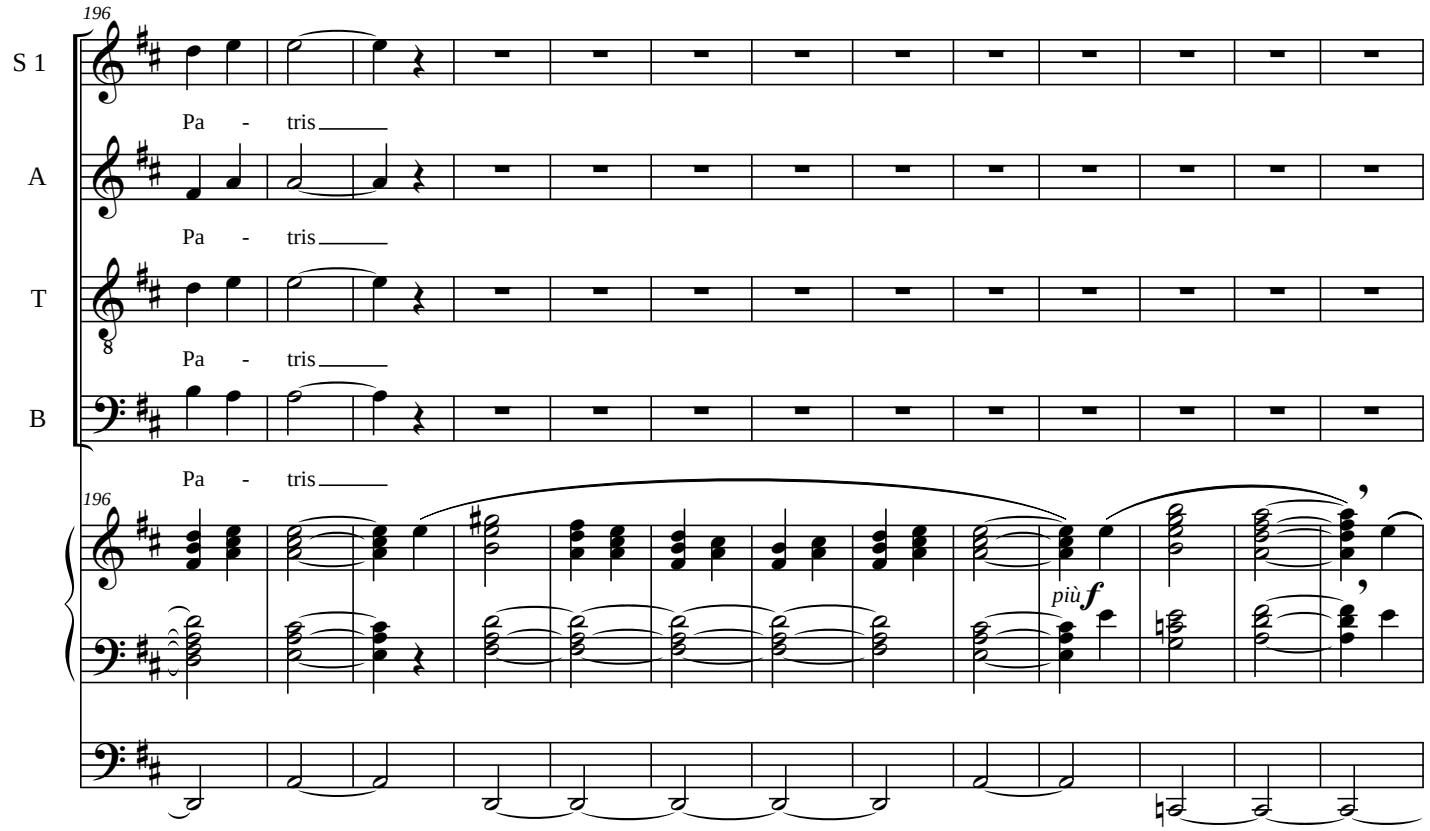
196
S 1
Pa - tris
A
Pa - tris
T
Pa - tris
B
Pa - tris
196
più f

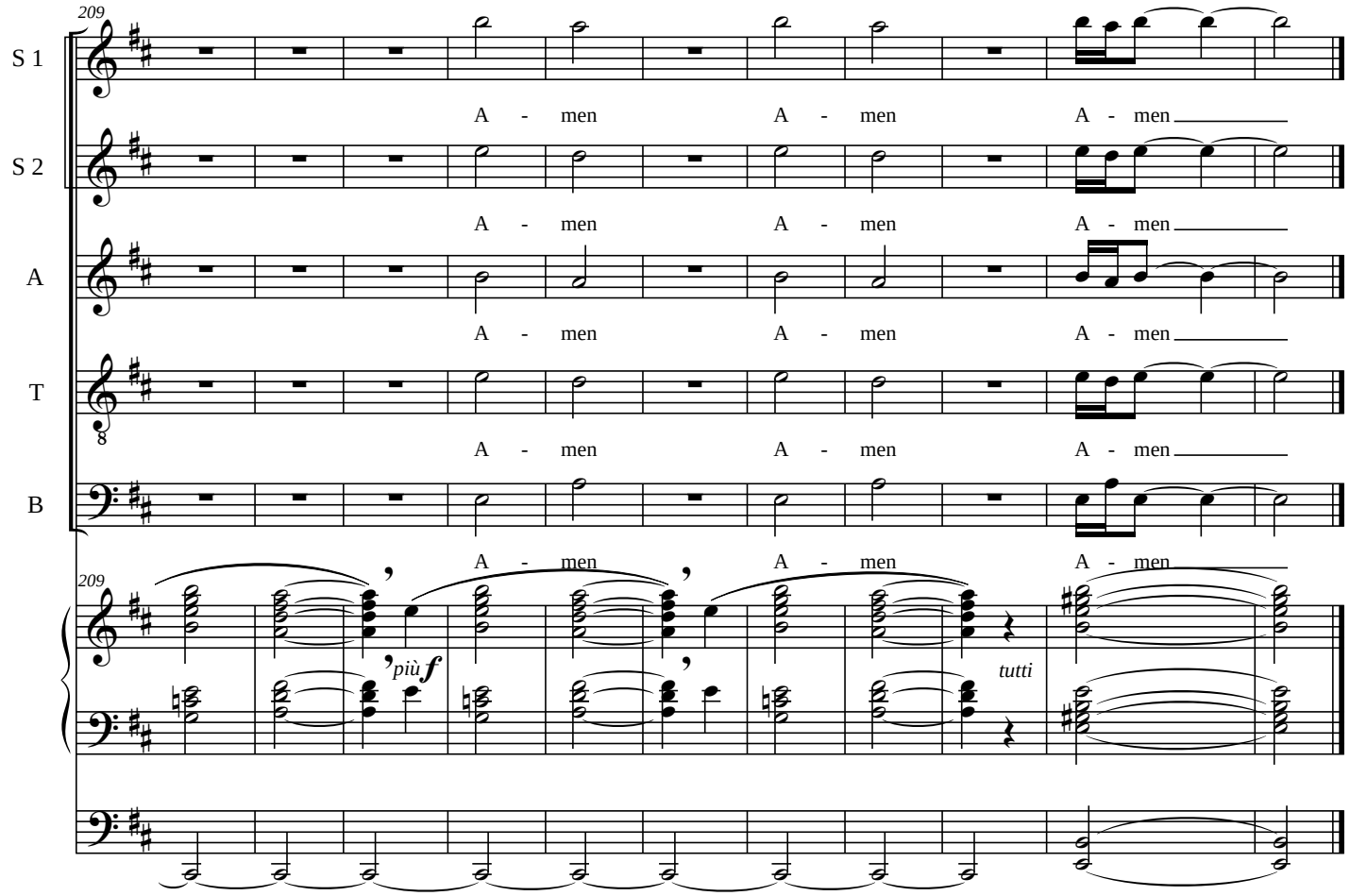
209
S 1
A - men A - men A - men
S 2
A - men A - men A - men
A
A - men A - men A - men
T
A - men A - men A - men
B
A - men A - men A - men
209
più f
tutti

Tantum ergo

Missa per festo sanctissimi Sacramenti

Denis Alain Dion

Tranquillo

Un tel Sacrement

Vénérons-le donc, courbés

Soprano: Tan - tum er - go Sa - cra - men - tum Ve - ne - re -

Alto: Tan - tum er - go Sa - cra - men - tum Ve - ne - re -

Ténor: Tan - tum er - go Sa - cra - men - tum Ve - ne - re -

Basse: Tan - tum er - go Sa - cra - men - tum Ve - ne - re -

6

S: mur cer - nu - i Ve - ne - re - mur cer - nu - i

A: mur cer - nu - i Ve - ne - re - mur cer - nu - i

T: mur cer - nu - i Ve - - - - ne - re - mur Ve - ne - re - mur

B: mur cer - nu - i Ve - - - - ne - re - mur Ve - ne - re - mur

©2016

Tantum ergo

12

Et que l'ancien modèle — *s'incline devant le nouveau rite*

S: Et an - ti - quum do - cu - men - tum No - vo ce - dat ri - tu - i

A: Et an - ti - quum do - cu - men - tum No - vo ri - tu - i

T: Et an - ti - quum do - cu - men - tum No - vo ce - dat ri - tu - i

B: Et an - ti - quum do - cu - men - tum No - vo ri - tu - i

18

Que la foi procure un supplément

S: Prae - stet fi - des sup - ple - men - tum

A: Prae - stet fi - des sup - ple - men - tum

T: Prae - stet Prae - stet fi - des sup - ple - men -

B: Prae - stet fi - des sup - ple - men - tum

22

À la défaillance des sens — *Que celui qui engendre et Celui qui est engendré*

S: Sen - suum de - fe - ctu - i Ge - ni - to - ri Ge - ni - to - que

A: Sen - suum de - fe - ctu - i Ge - ni - to - ri Ge - ni - to - que

T: tum de - fe - ctu - i Ge - ni - to - ri Ge - ni - to - que

B: Sen - suum de - fe - ctu - i Ge - ni - to - ri Ge - ni - to - que

28

reçoivent louange et chants joyeux

S: Laus et Ju - bi - la - ti - o Laus et Ju - bi - la - ti -

A: Laus et Ju - bi - la - ti - o Laus et Ju - bi - la - ti -

T: Laus et Ju - bi - la - ti - o Laus

B: Laus et Ju - bi - la - ti - o Laus

33

Salut, honneur, et puissance également *ainsi que la bénédiction*

S: o Sa - lus, ho - nor, vir - tus quo - que Sit et be - ne -

A: o Ju - bi - la - ti - o Sa - lus, ho - nor, vir - tus quo - que Sit be - ne -

T: Ju - bi - la - ti - o Sa - lus, ho - nor, vir - tus quo - que Sit et be - ne -

B: Ju - bi - la - ti - o Sa - lus, ho - nor, vir - tus quo - que Sit be - ne -

39

Que Celui qui procède de l'un et l'autre

S: di - cti - o Pro - ce - den - ti ab u - tro -

A: di - cti - o Pro - ce - den - ti ab u - tro -

T: di - cti - o Pro - ce - den - ti

B: di - cti - o Pro - ce - den - ti ab u - tro -

Tantum ergo

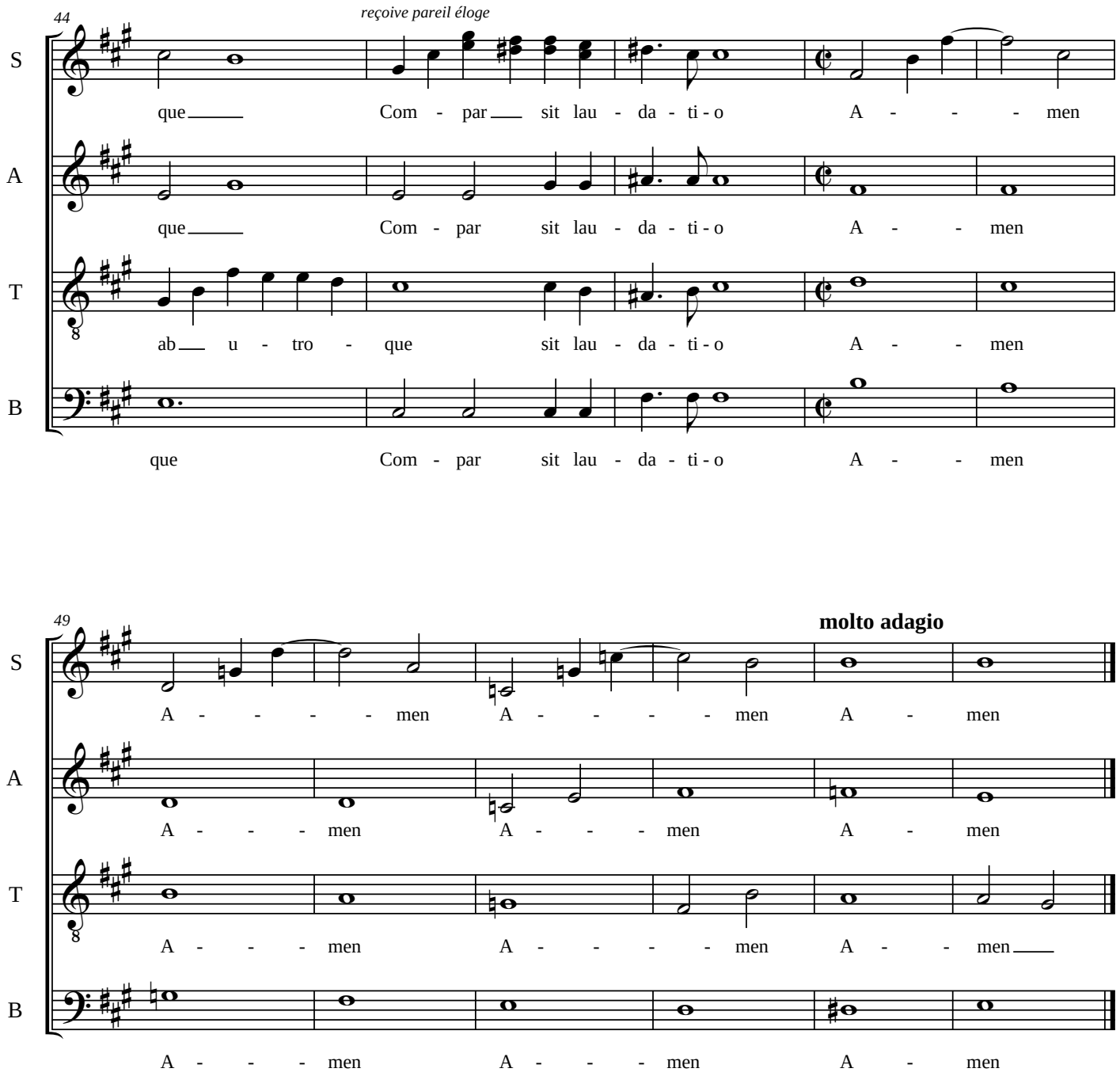
44
reçoive pareil éloge
S
que Com - par sit lau - da - ti - o A - - - men
A
que Com - par sit lau - da - ti - o A - - men
T
ab u - tro - que sit lau - da - ti - o A - - men
B
que Com - par sit lau - da - ti - o A - - men
49
molto adagio
S
A - - - - - men A - - - - - men A - men
A
A - - - men A - - - men A - men
T
A - - - men A - - - - - men A - - men
B
A - - - men A - - - men A - men

Sanctus

Missa per festo sanctissimi Sacramenti

Denis Alain Dion

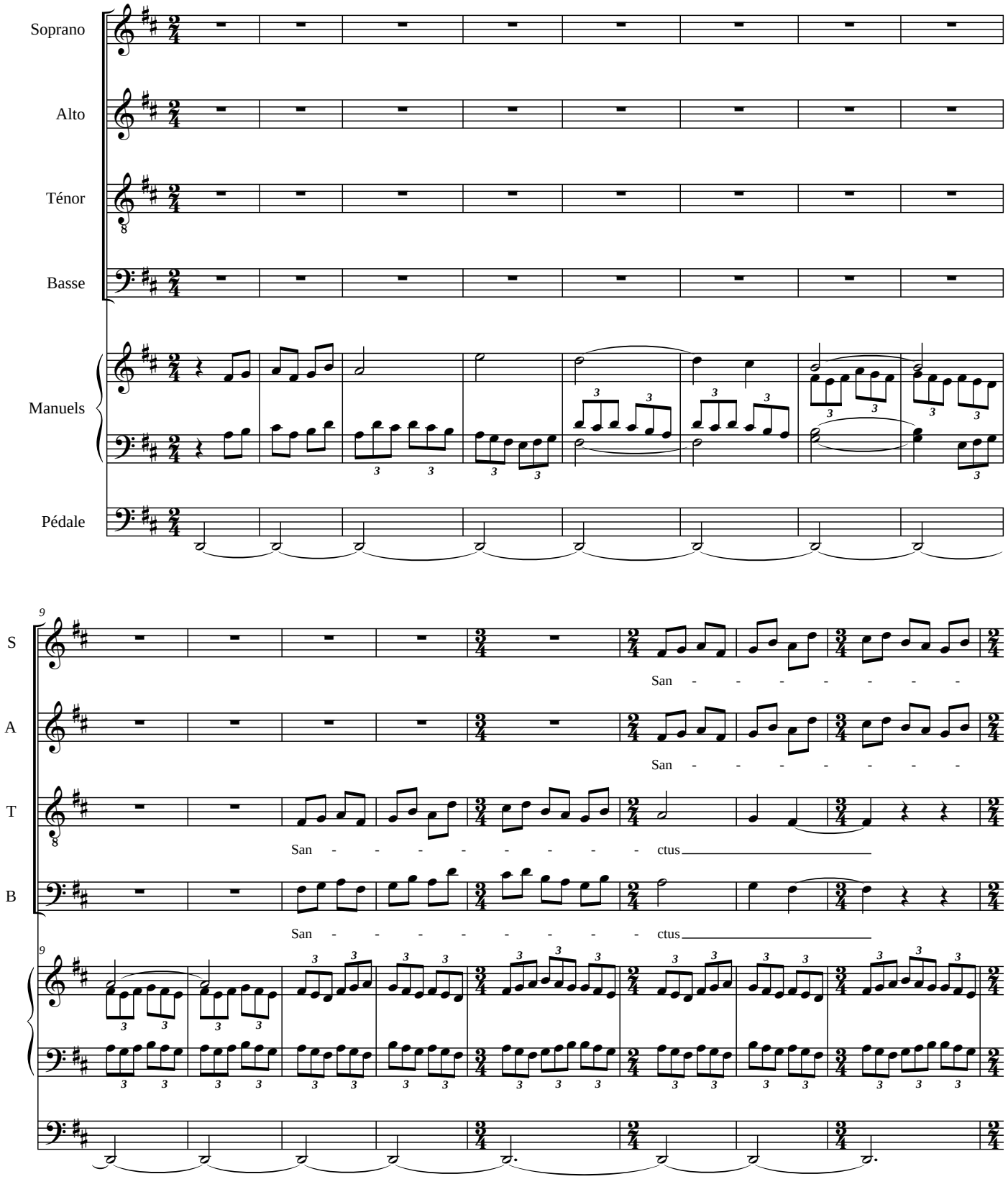

©2016

Sanctus

17

S: ctus Do - - - mi - nus De - - -

A: ctus Do - - - mi - nus De - - -

T: San - - - - - - - - ctus Do - mi - nus

B: San - - - - - - - - ctus Do - mi - nus

17

23

S: - - - - us Sa - - - - - - - -

A: - - - - us Sa - - - - - - - -

T: De - - - - - - us___ Sa - - - - - - - -

B: De - - - - - - us___ Sa - - - - - - - -

23

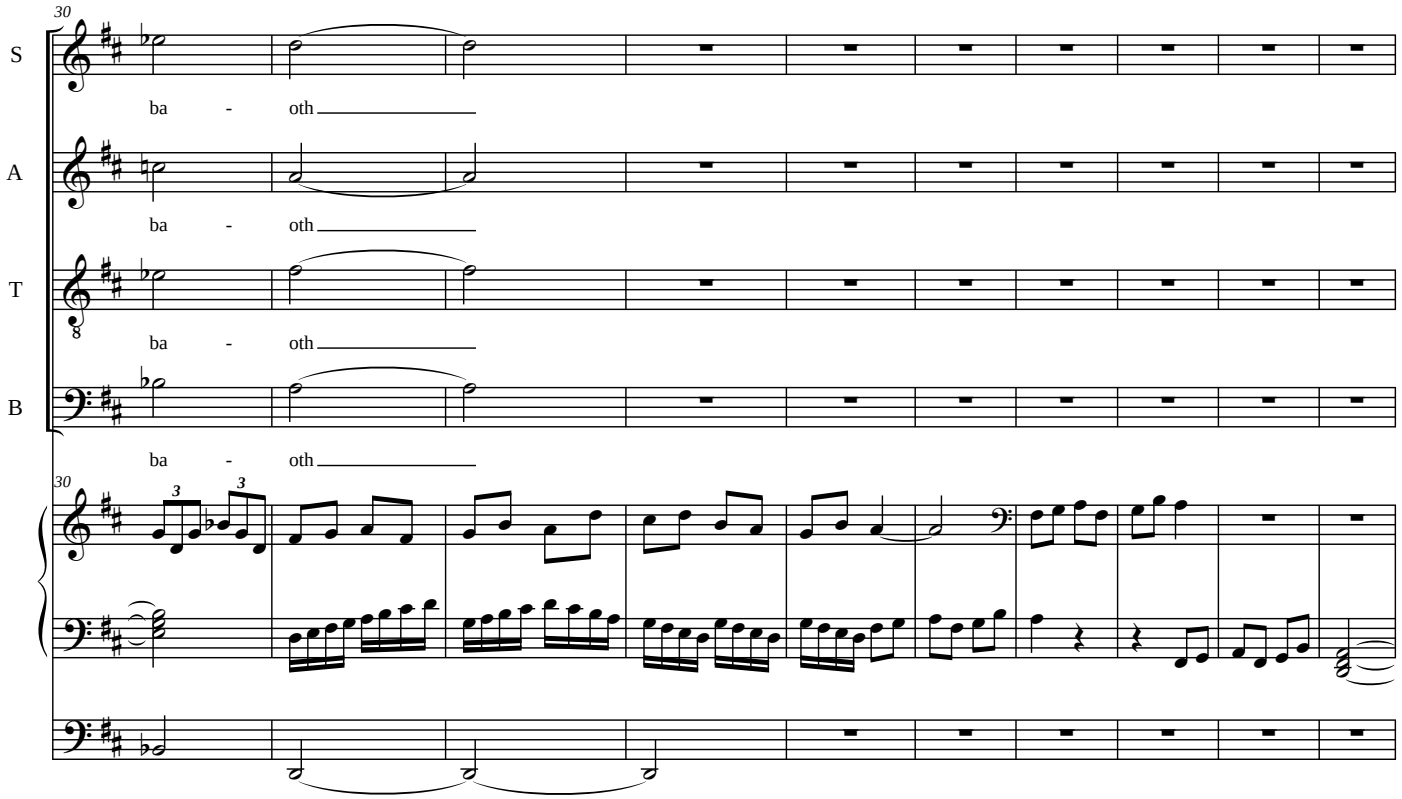
30
S
ba - oth
A
ba - oth
T
ba - oth
B
ba - oth
30

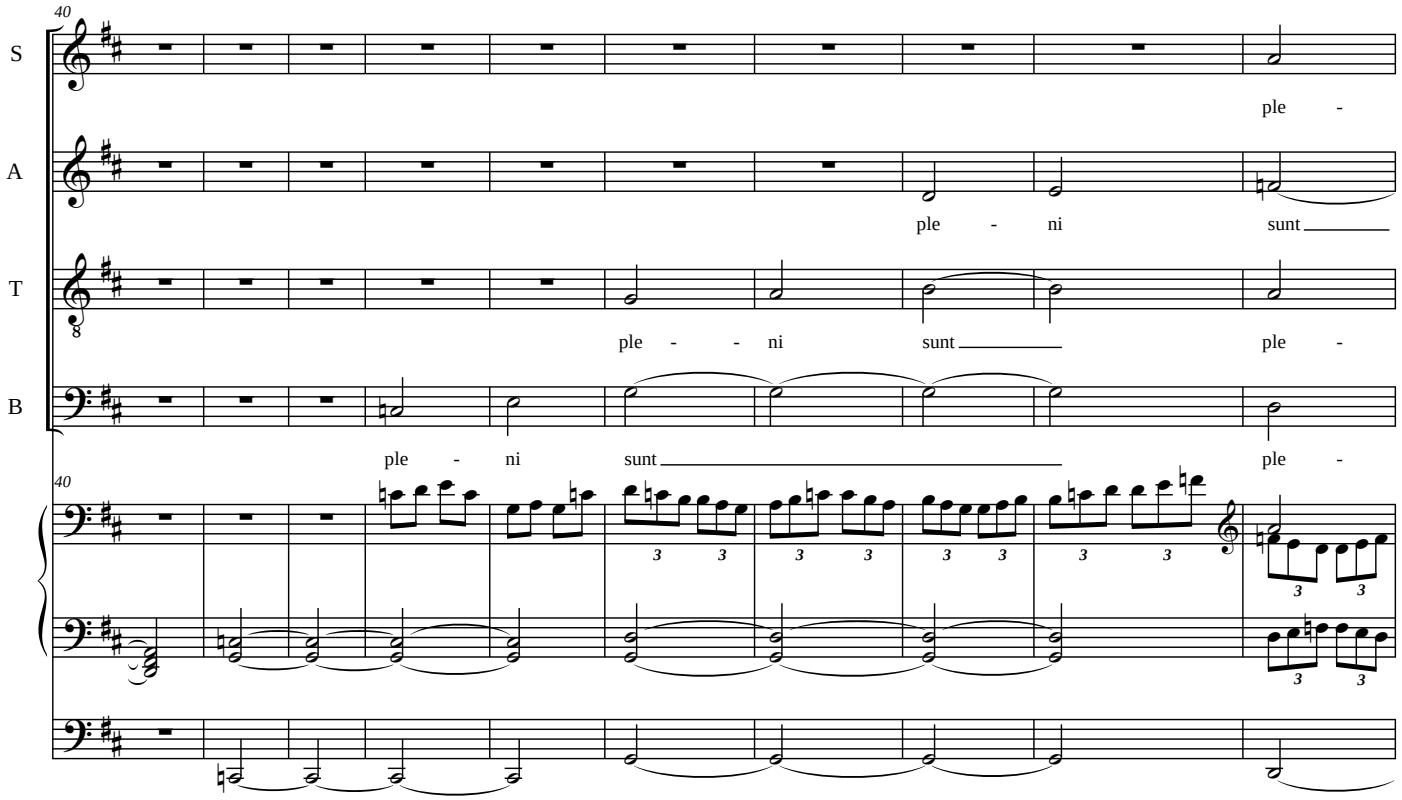
40
S
ple -
A
ple - ni sunt
T
ple - - ni sunt ple -
B
ple - ni sunt ple -
40

50

S: ni sunt cae - - - li et ter - - - ra

A: cae - - - li et ter - - - ra

T: ni sunt cae - - - li et ter - - - ra

B: ni sunt cae - - - li et ter - - - ra

57

S: glo - - - - ri - a glo - ri -

A: glo - - - - ri - a

T: glo - - - - ri - a

B: glo - - - - ri - a

64

S: a tu - a Ho - san - na in

A: glo - ri - a tu - a Ho - san - na in

T: glo - ri - a tu - a Ho - san - na in

B: glo - ri - a tu - a Ho - san - na in

64

73

S: ex - cel - sis Ho - san - na in ex - cel - sis

A: ex - cel - sis Ho - san - na in ex - cel - sis

T: ex - cel - sis Ho - san - na in ex - cel - sis

B: ex - cel - sis Ho - san - na in ex - cel - sis

73

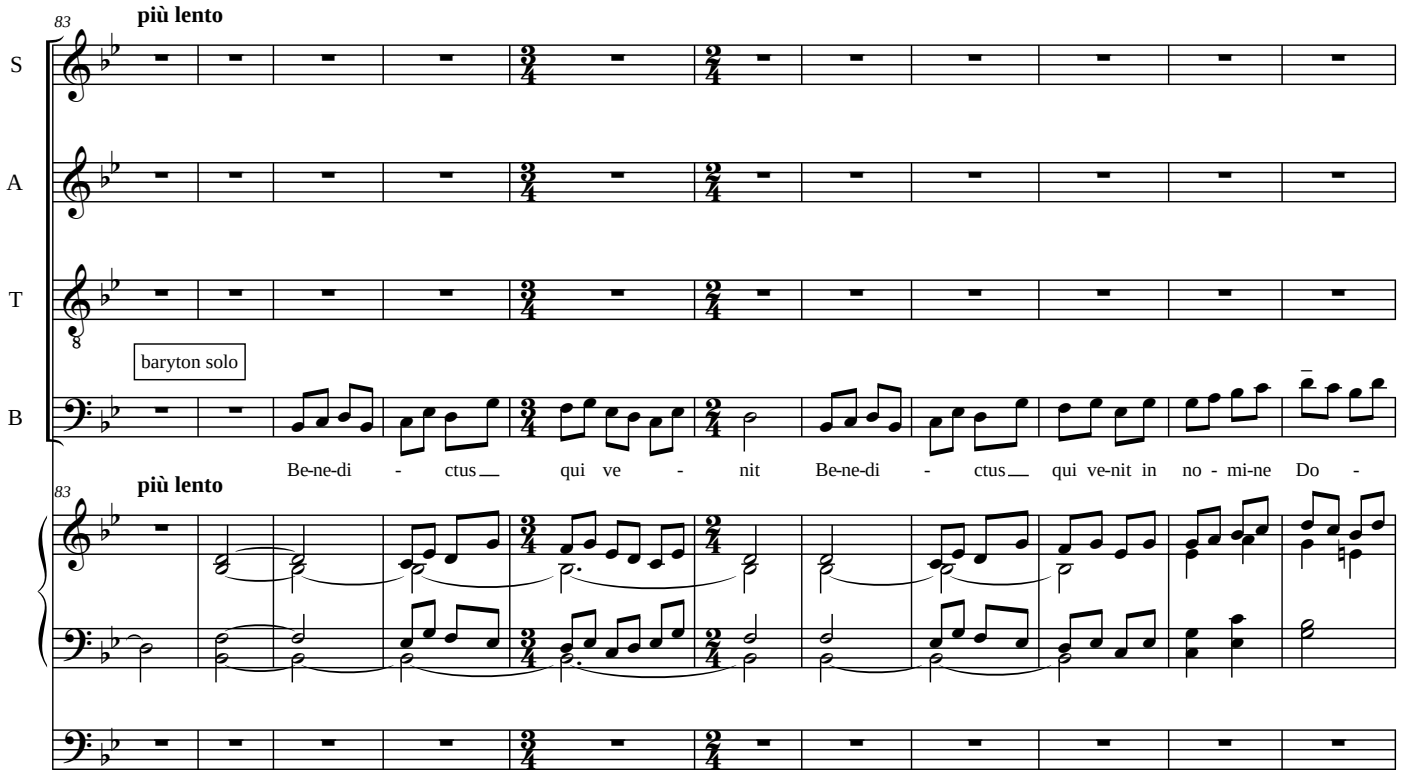
83
più lento
S
A
T
B
baryton solo
Be-ne-di - ctus qui ve - nit Be-ne-di - ctus qui ve-nit in no - mi-ne Do -
83
più lento

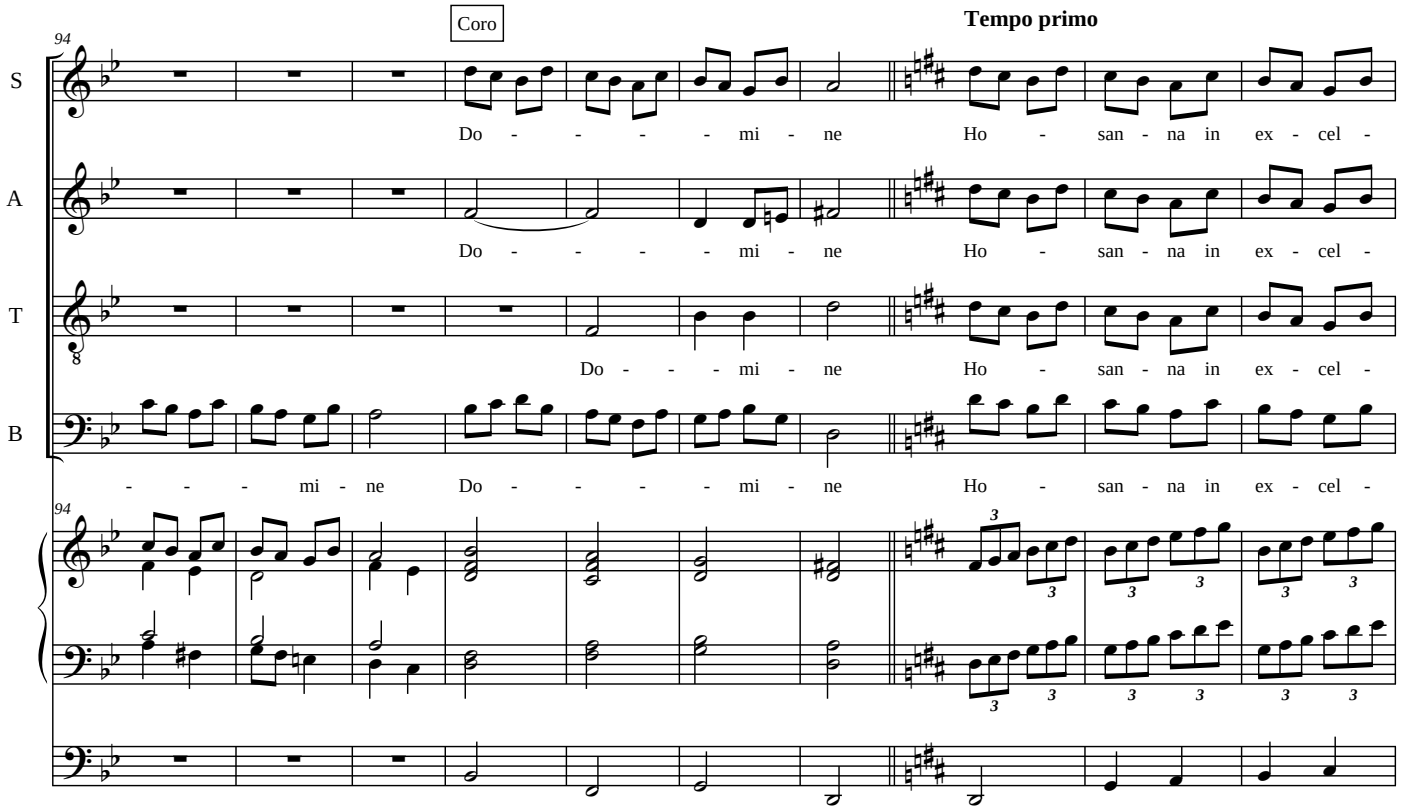
94
Coro
Tempo primo
S
Do - - - - mi - ne Ho - san - na in ex - cel -
A
Do - - - - mi - ne Ho - san - na in ex - cel -
T
Do - - - mi - ne Ho - san - na in ex - cel -
B
- - - mi - ne Do - - - - mi - ne Ho - san - na in ex - cel -
94

Sanctus

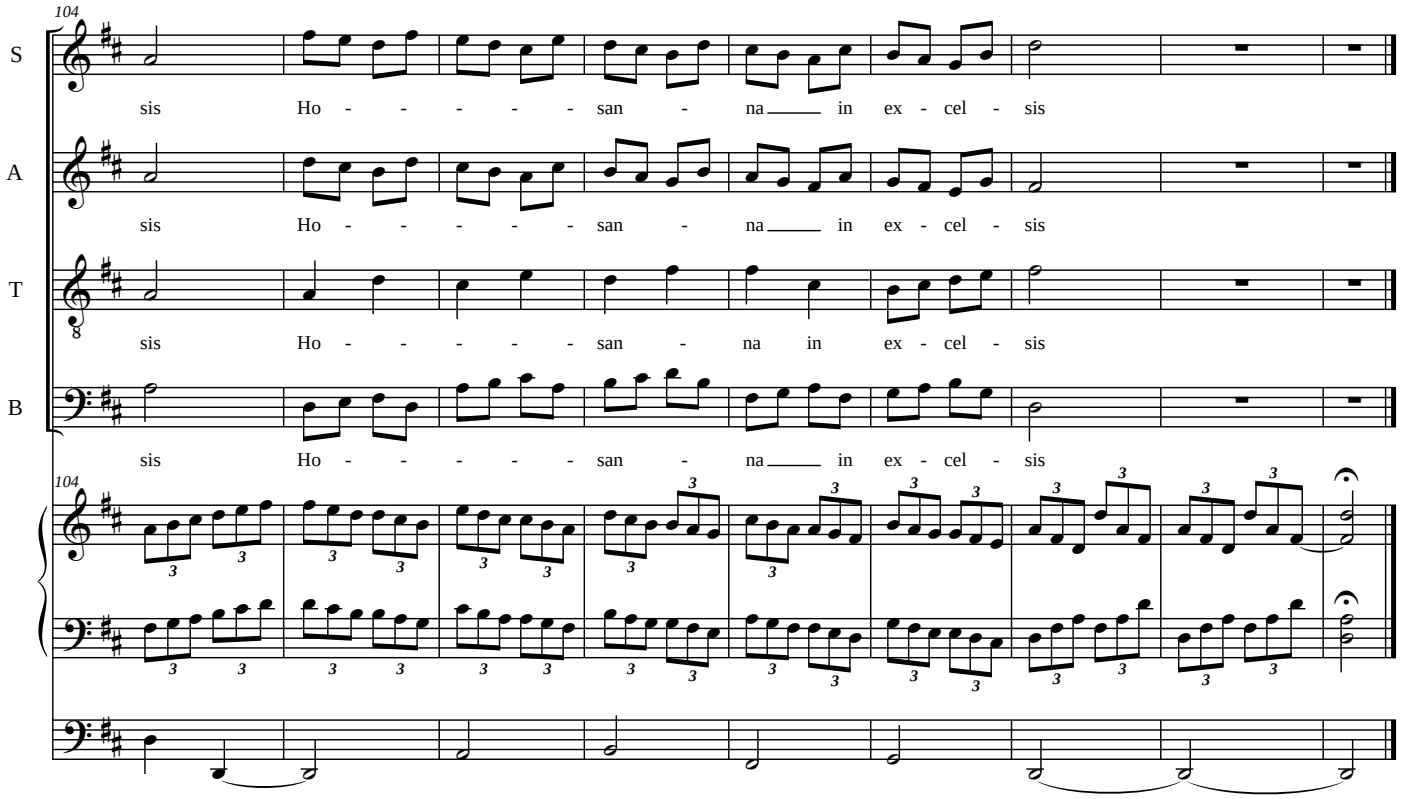
104
S
sis Ho - - - - - san - na in ex - cel - sis
A
sis Ho - - - - - san - na in ex - cel - sis
T
sis Ho - - - - - san - na in ex - cel - sis
B
sis Ho - - - - - san - na in ex - cel - sis
104

Agnus Dei

Missa per festo sanctissimi Sacramenti

Denis Alain Dion

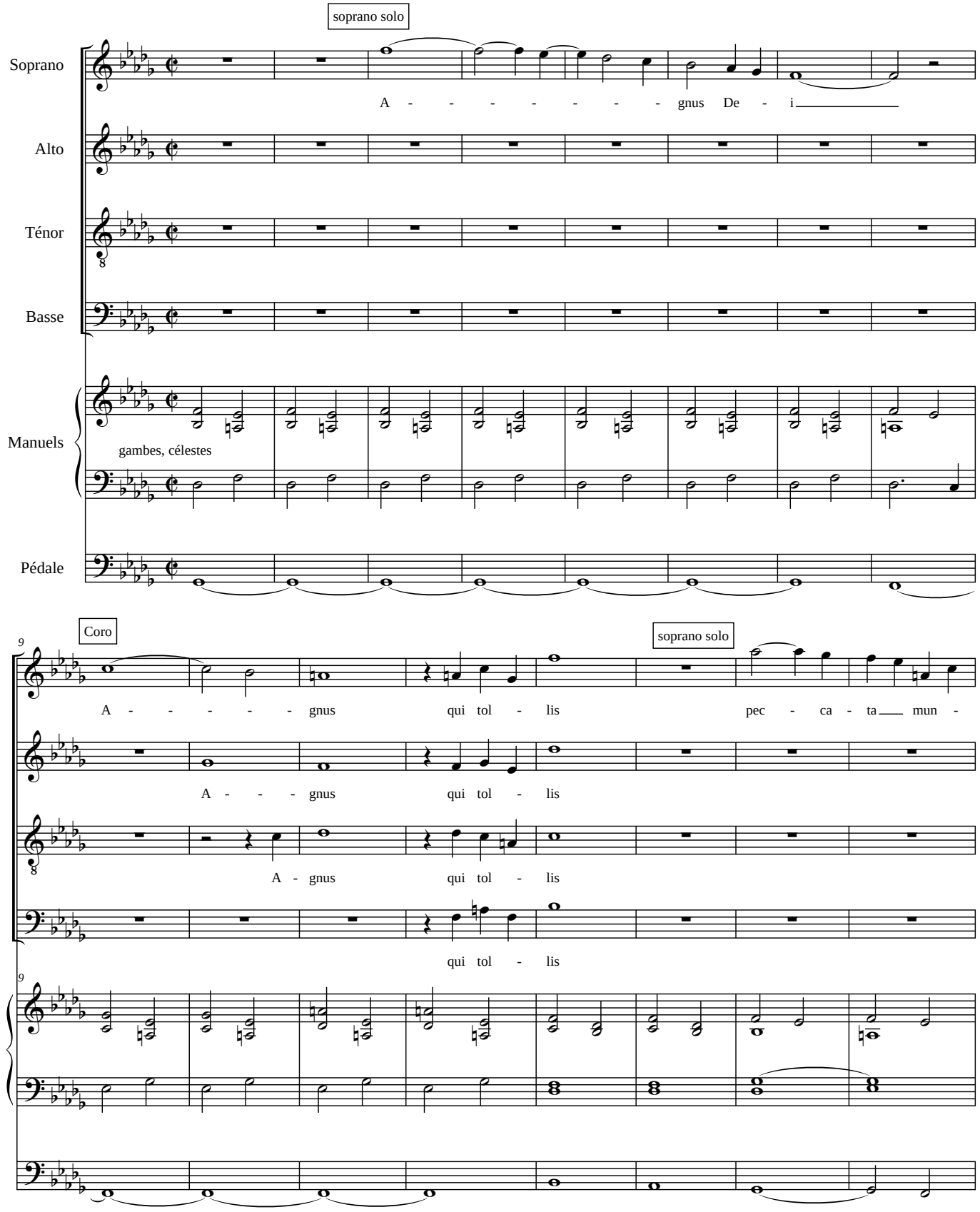

©2016

Agnus Dei

Coro

17

S: di mi - - - se - re - re mi - - - se - re - re

A: mi - - - se - re - re mi - - - se - re - re

T: mi - - - se - re - re mi - - - se - re - re

B: mi - - - se - re - re mi - - - se - re - re

22

S: no - - - - bis A - - - - - gnus

A: no - - - - bis A - - - gnus

T: no - - - - bis A - gnus

B: no - - - - bis

Agnus Dei

soprano solo

S: A-gnus De-i qui tol-lis qui tol-lis pec-ca-

A: A-gnus De-i qui tol-lis qui tol-lis

T: A-gnus De-i qui tol-lis qui tol-lis

B: A-gnus De-i qui tol-lis qui tol-lis

Coro

S: ta mun-di mi-se-re-re mi-se-re-re no-bis

A: mi-se-re-re mi-se-re-re no-bis

T: mi-se-re-re mi-se-re-re no-bis

B: mi-se-re-re mi-se-re-re no-bis

+ anches du récit

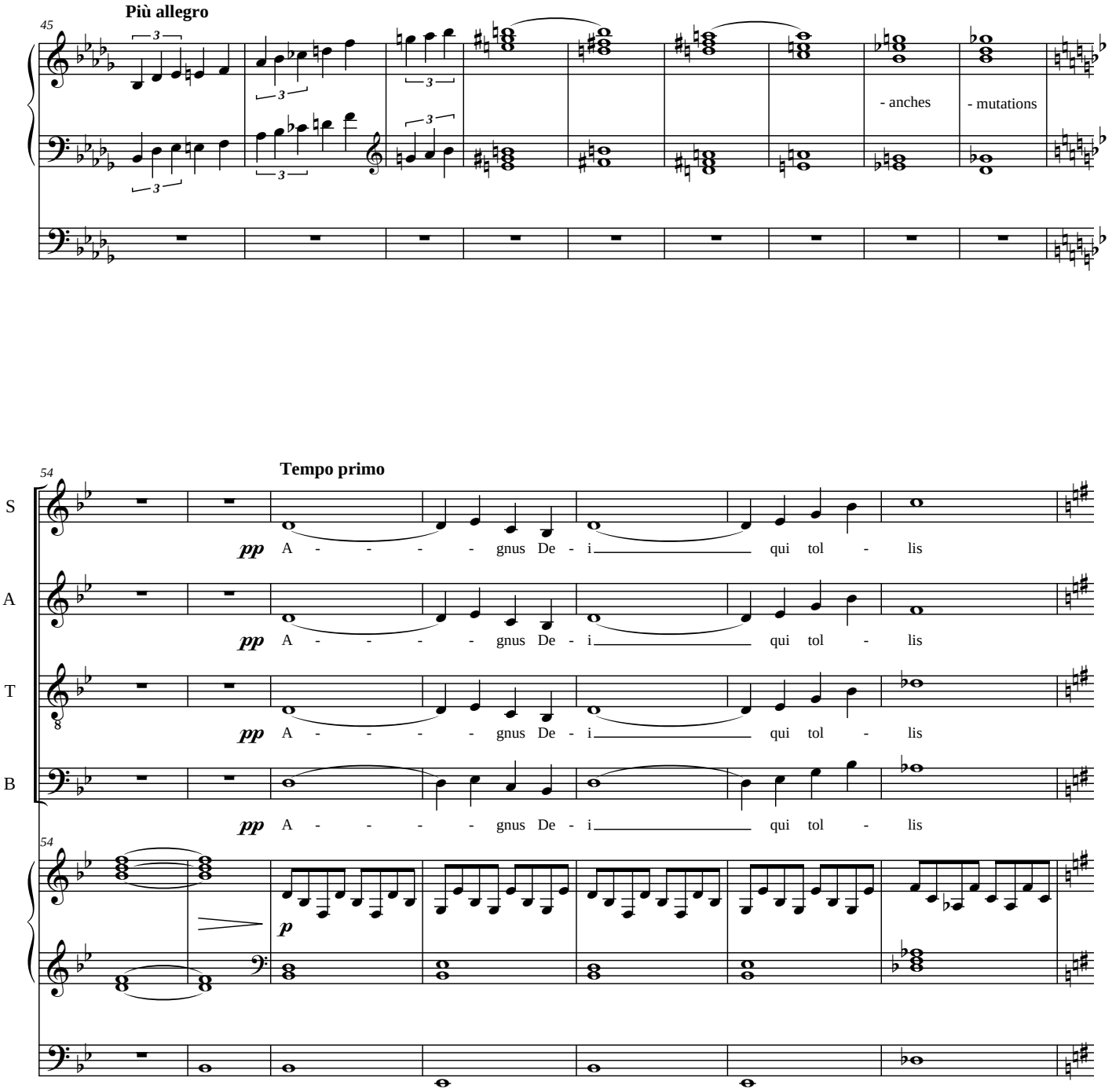
Più allegro
45
- anches
- mutations
Tempo primo
54
S
A
T
B
pp
A - - - - gnus De - i qui tol - lis
p

Agnus Dei

soprano solo

61

S: pec - - - ca - ta mun - di do - na no - bis pa - cem

A: pec - - - ca - ta mun - di

T: pec - - - ca - ta mun - di

B: pec - - - ca - ta mun - di

Coro

soprano solo

67

S: do - na no - bis pa - cem pa - - - cem A - - -

A: do - na no - bis pa - cem pa - - - cem

T: do - na no - bis pa - cem pa - - - cem

B: do - na no - bis pa - cem pa - - - cem

Agnus Dei

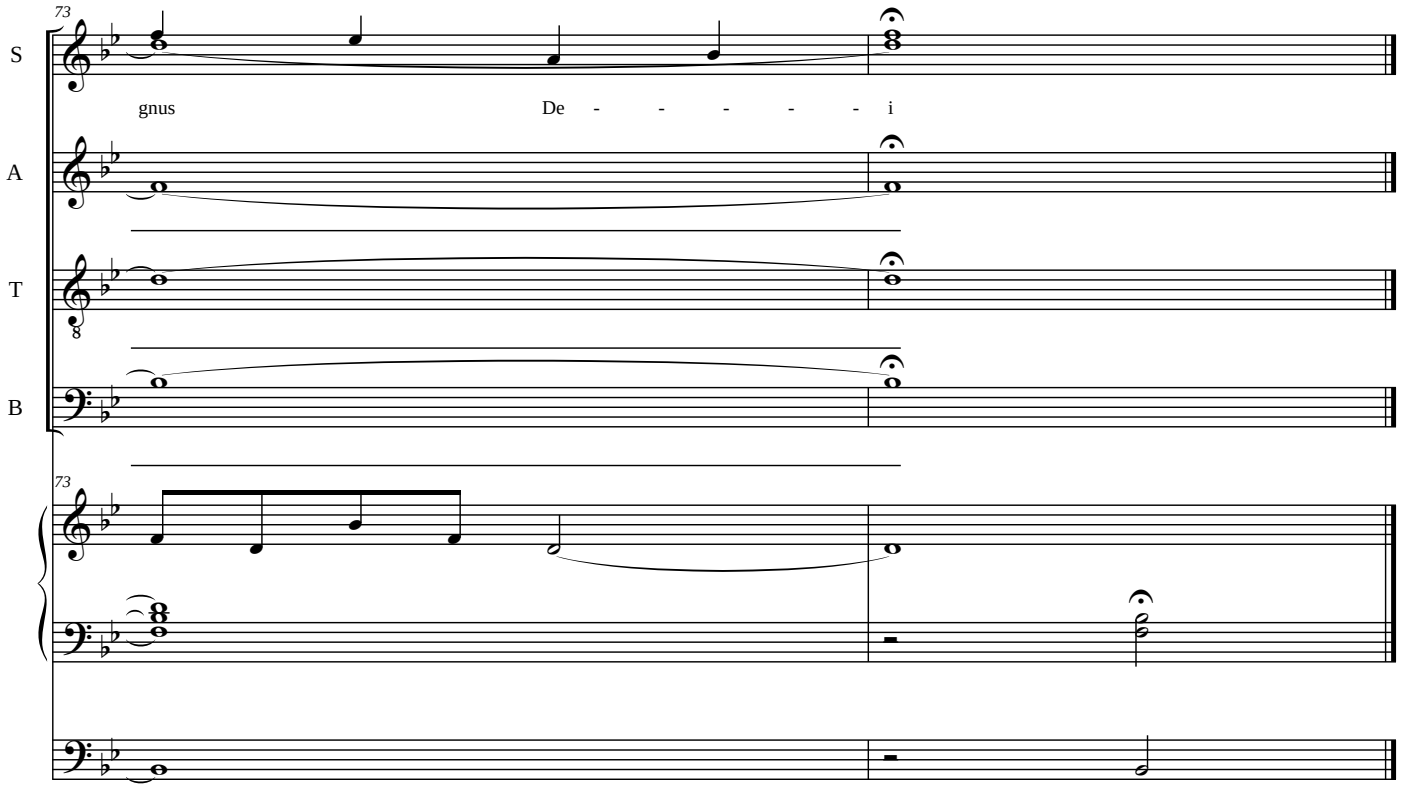

O sacrum convivium

Missa per festo sanctissimi Sacramenti

Denis Alain Dion

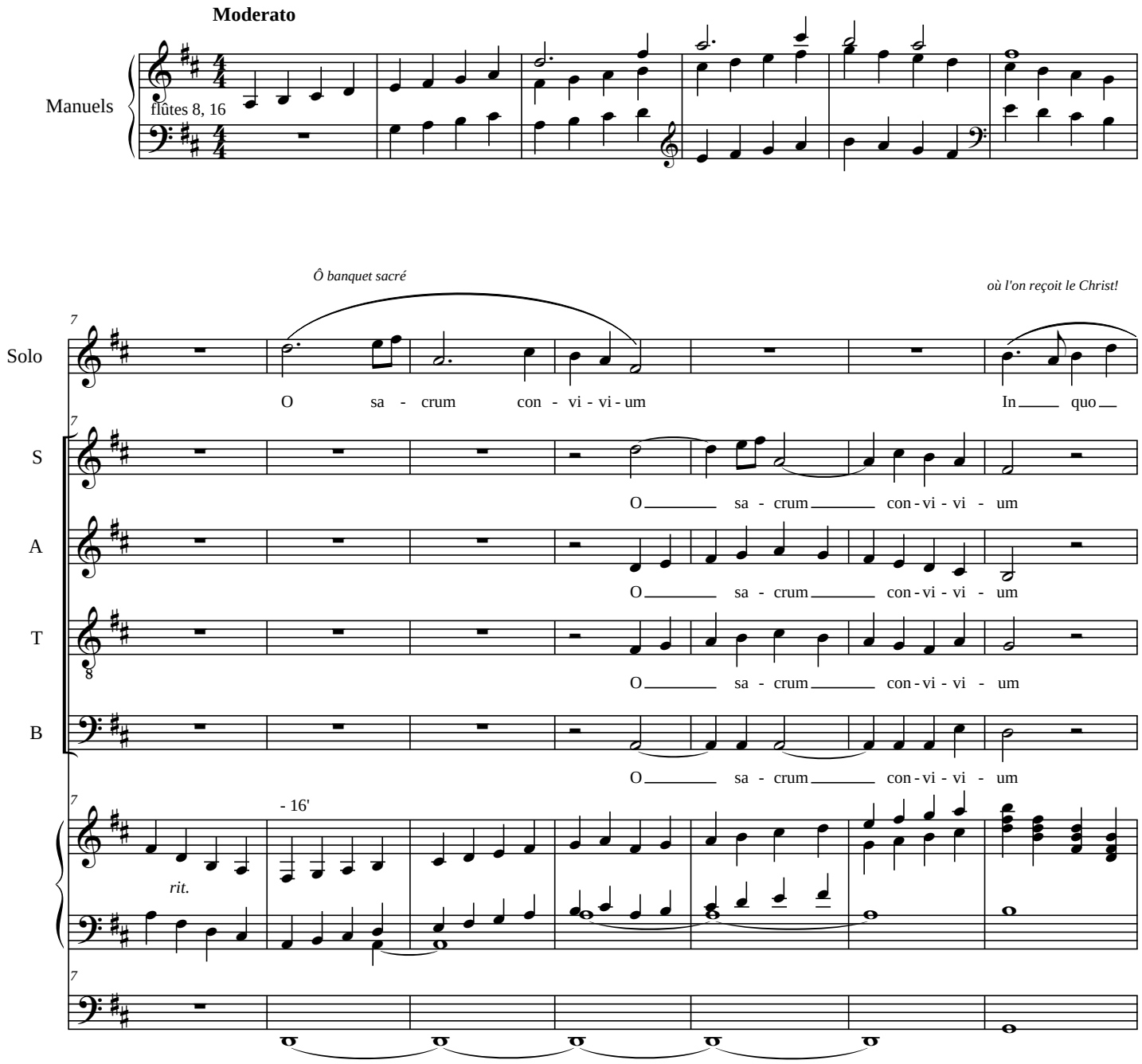

©2016

14

Solo: Chri - stus su-mi - tur

S: In quo Chri - stus su-mi - tur

A: In quo Chri - stus su-mi - tur O

T: In quo Chri - stus su-mi - tur

B: In quo Chri - stus su-mi - tur

II

20

Solo: O sa - crum O sa - crum

A: sa - crum con - vi - vi - um in quo Chri - stus su - mi-

T: O sa - crum con - vi - vi - um in quo Chri-stus su - mi-

B: O sa - crum in quo Chri-stus su - mi-

I

On célèbre le mémorial de sa passion

26

S: re - co li - tur me - mo - ri - a pas - sio - nis e - jus

A: tur re - co li - tur me - mo - ri - a pas - sio - nis e - jus

T: tur re - co li - tur me - mo - ri - a pas - sio - nis e - jus mens

B: tur re - co li - tur me - mo - ri - a pas - sio - nis e - jus mens im - pli -

II

l'âme est remplie de grâce

32

S: mens im - pli - tur gra - ti - a gra - ti - a gra - ti - a

A: mens im - pli - tur gra - ti - a gra - ti - a gra - ti - a

T: im - pli - tur gra - ti - a gra - ti - a gra - ti - a

B: tur gra - ti - a gra - ti - a gra - ti - a

I

I

et, de la gloire future, le gage nous est donné

Solo: gra - ti - a no - bis pi - gnus da -

S: gra - ti - a et fu - tu - rae glo - ri - ae

A: gra - ti - a et fu - tu - rae glo - ri - ae

T: gra - ti - a et fu - tu - rae glo - ri - ae

B: gra - ti - a et fu - tu - rae glo - ri - ae

II I II

Solo: tur *f* Al - le - lu -

S: no - bis pi - gnus da - tur *f* Al - le - lu -

A: no - bis pi - gnus da - tur *f* Al - le - lu -

T: no - bis pi - gnus da - tur *f* Al - le - lu -

B: no - bis pi - gnus da - tur *f* Al - le - lu -

I + montre 8'

49

Solo: ja *mp* Al-le-lu - ja

S: ja *mp* Al-le-lu - ja

A: ja *mp* Al-le-lu - ja *p* Al-le-lu-ja

T: ja *mp* Al-le-lu - ja

B: ja *mp* Al-le-lu - ja *p* Al-le-lu-ja

II *rall.*

56

Molto adagio

morendo

Solo: *pp* O sa - crum con - vi - vi - um

S: *pp* O sa - crum con - vi - vi - um

A: *pp* O sa - crum con - vi - vi - um

T: *pp* O sa - crum con - vi - vi - um

B: *pp* O sa - crum con - vi - vi - um

Molto adagio

Pange lingua

Missa per festo sanctissimi Sacramenti

version mai 2016

Denis Alain Dion

I fonds 8'
trompette 8'

II fonds 8' 4' 2'
cymbale III

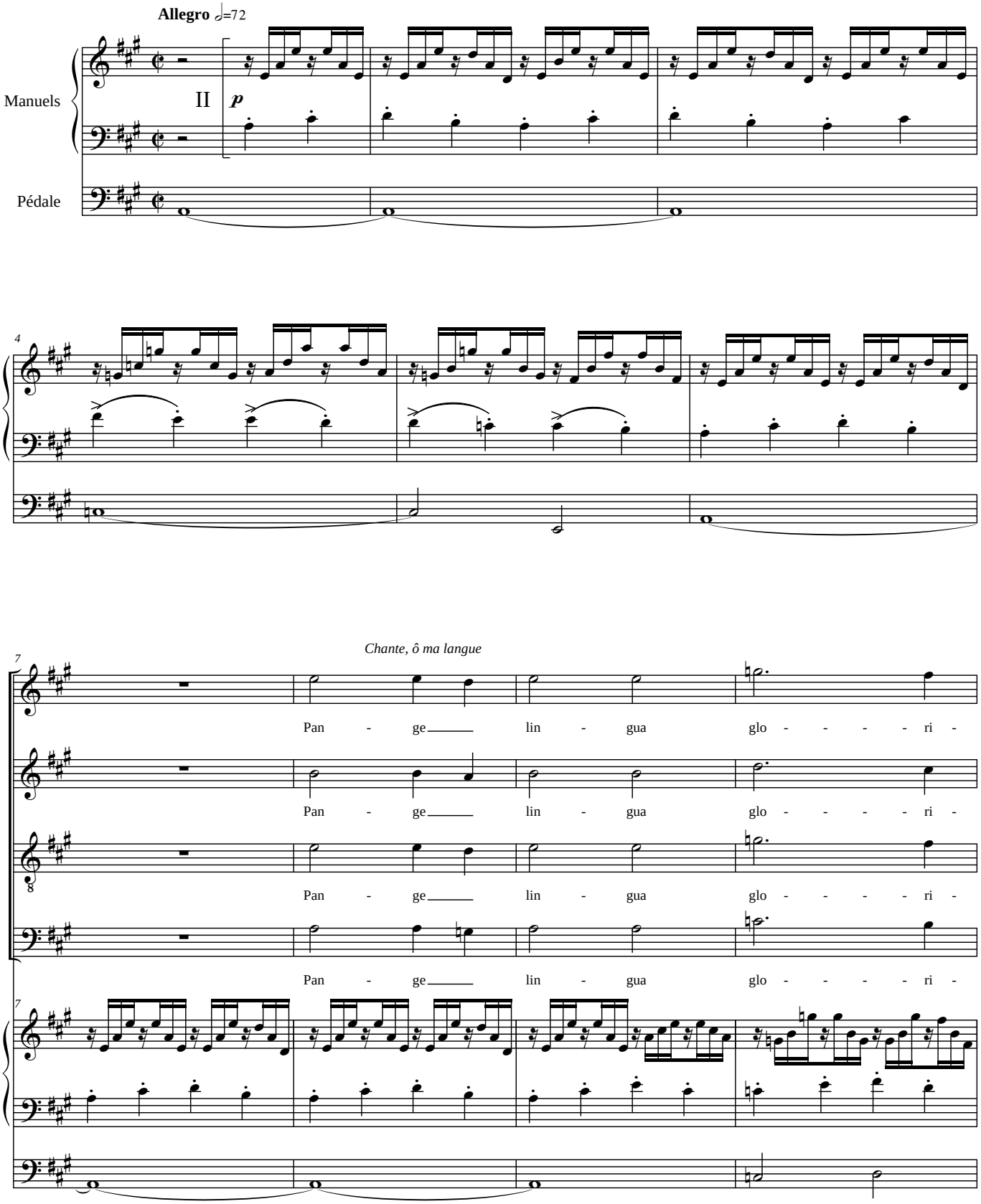

©2016

11

S: o - - - si

A: o - - - si

T: o - - - si

B: o - - - si

I

le mystère de ce corps très glorieux

15

S: Cor - - - po - - - - ris my - - -

A: Cor - - - po - - - - ris my - - -

T: Cor - - - po - - - - ris my - - -

B: Cor - - - po - - - - ris my - - -

II

18

S: ste - - - - - - ri - - - - - um

A: ste - - - - - - ri - - - - - um

T: ste - - - - - - ri - - - - - um

B: ste - - - - - - ri - - - - - um

18

I

21

24

et de ce sang si précieux

S: San - - - - gui -

A: San - - - - gui - ni - - - sque pre - ti - o - - - si

24

II

p

sempre marcato

cresc.

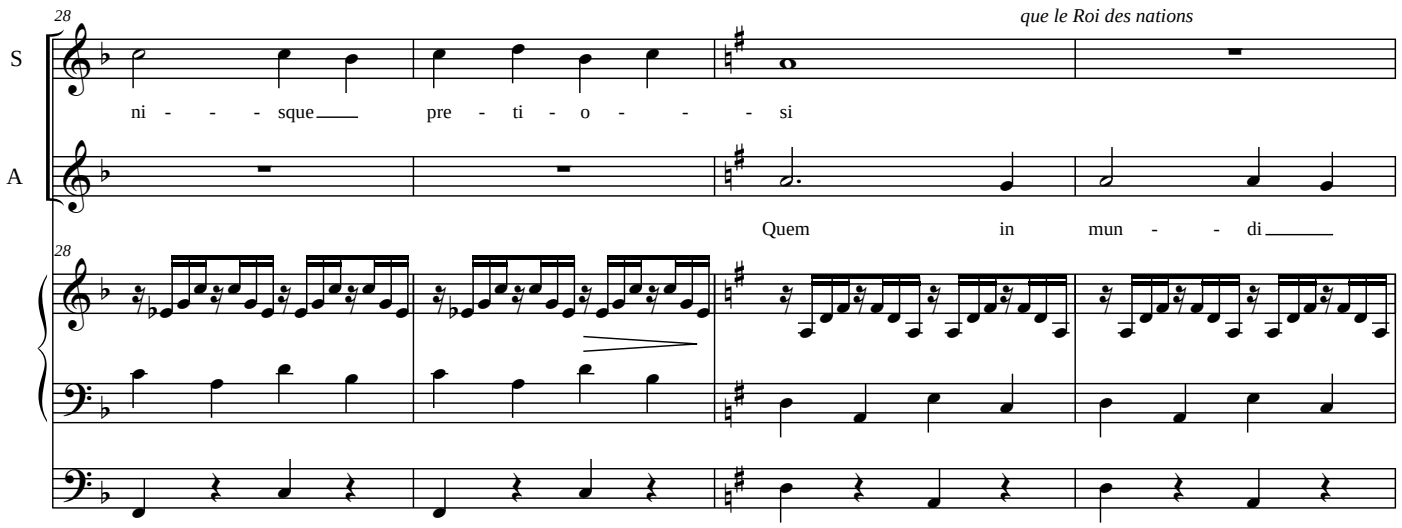
28
que le Roi des nations
S
ni - - - sque pre - ti - o - - - si
A
Quem in mun - - di
28

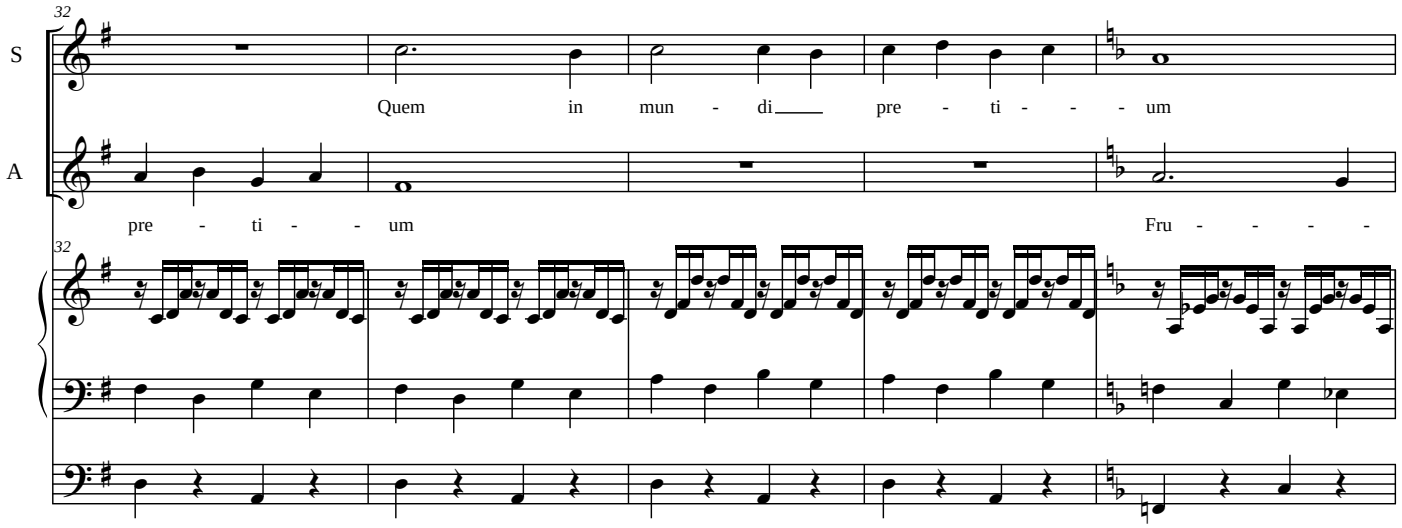
32
S
Quem in mun - di pre - ti - - - um
A
pre - ti - - um
Fru - - - -
32

37

issu d'une noble lignée

S: Fru - - - - ctus ven - tris ge - ne - ro -

A: ctus ven - tris ge - ne - ro - si

T: ah!

B: ah!

cresc.

42

versa pour le prix de ce monde

S: si Rex ef -

A: Rex ef - fu - - - dit gen - ti - - - um

T: ah!

B: ah!

cresc.

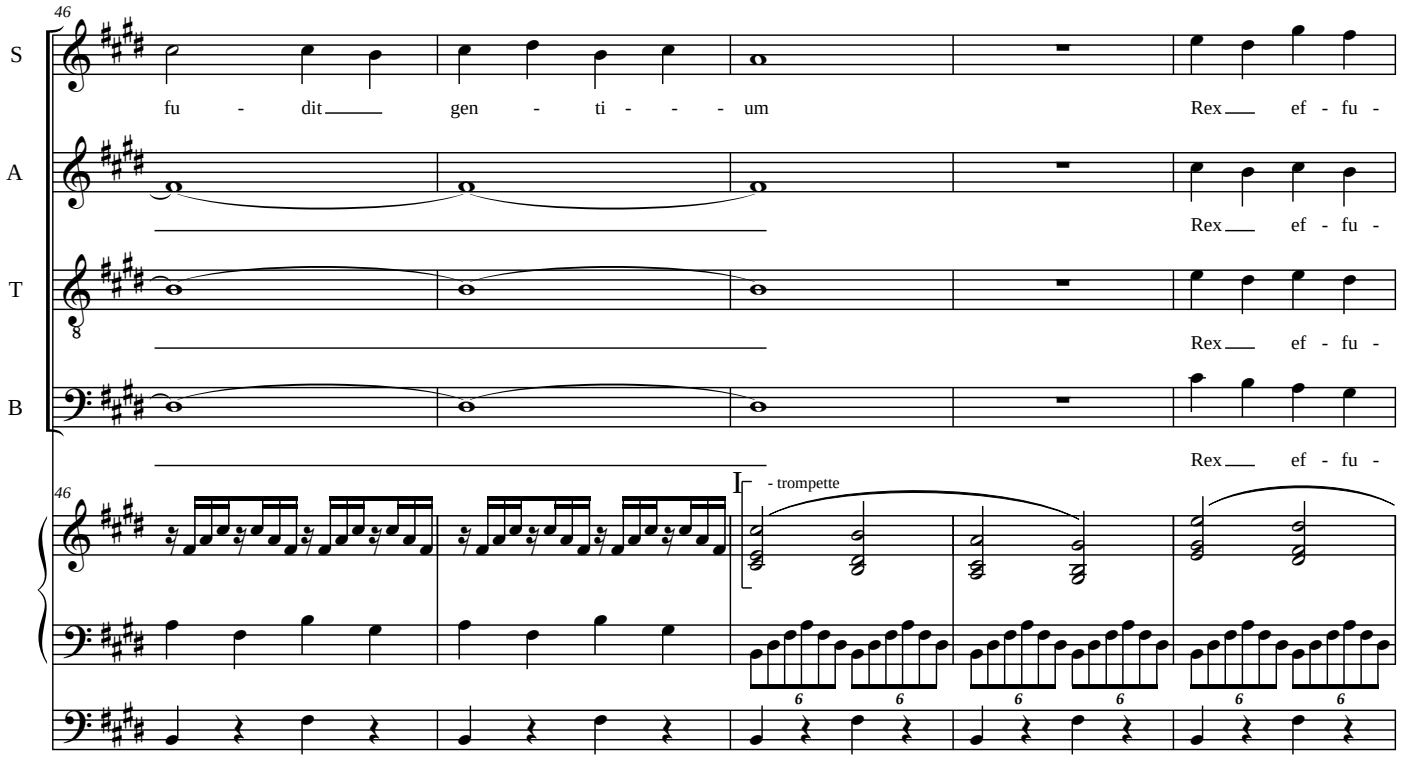
46
S
fu - dit gen - ti - - - um
Rex ef - fu -
A
Rex ef - fu -
T
Rex ef - fu -
B
Rex ef - fu -
I
- trompette

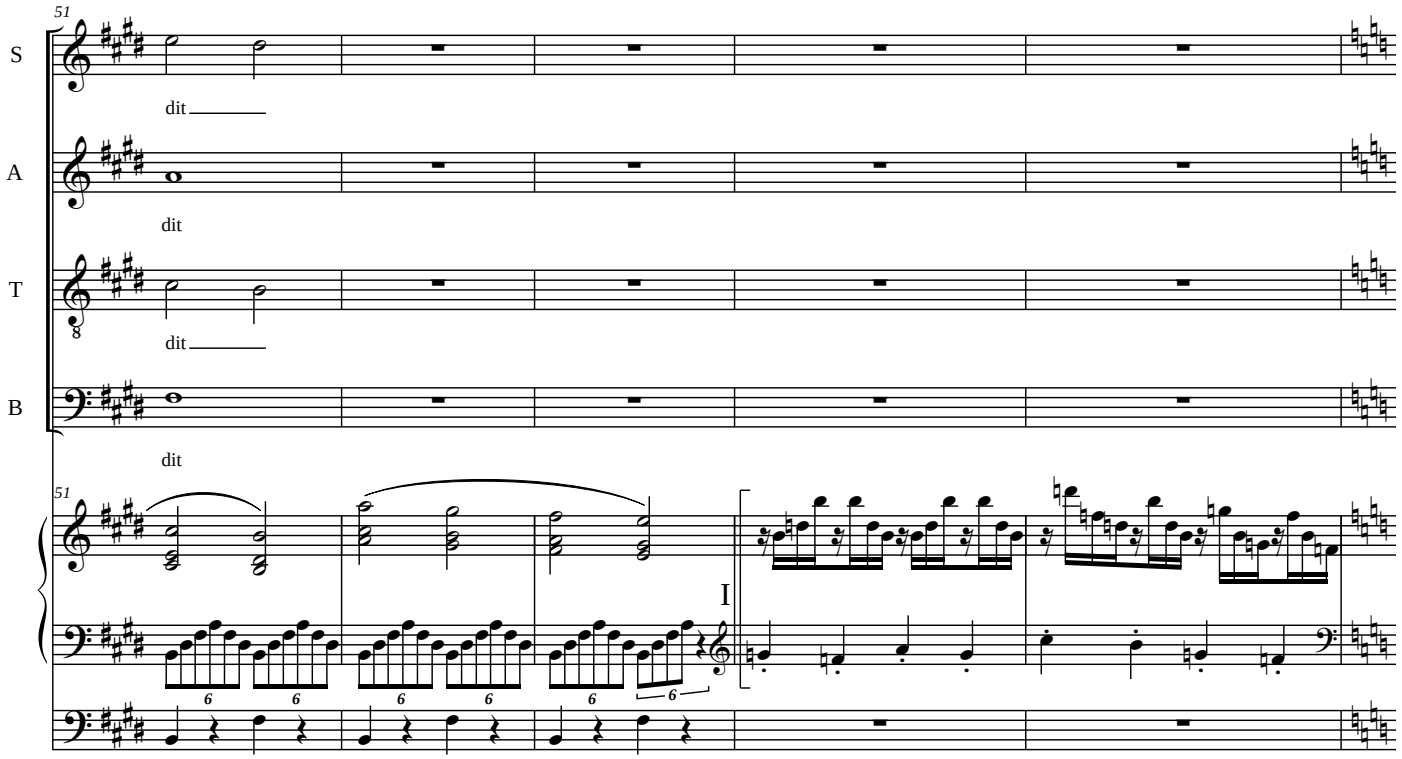
51
S
dit
A
dit
T
dit
B
dit
I

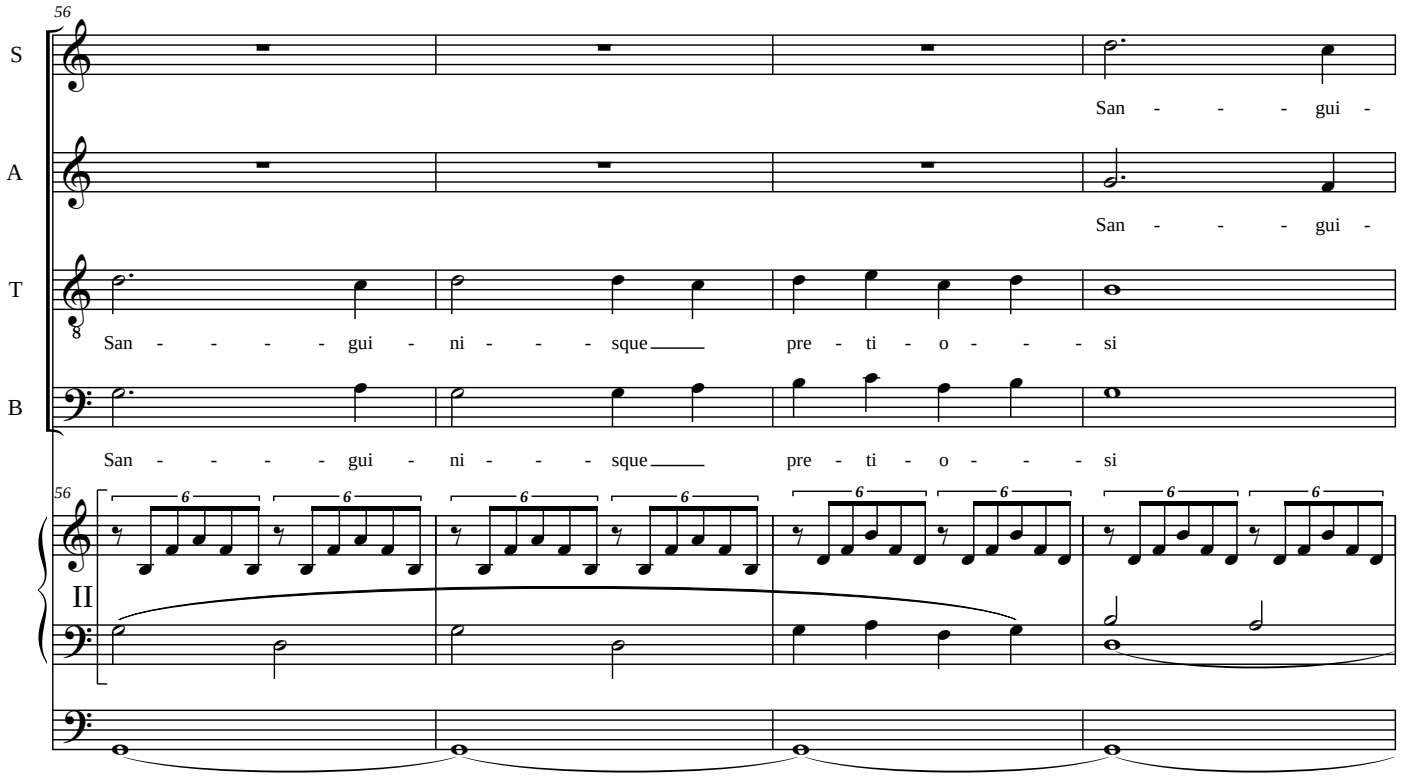
56
S
San - - - gui -
A
San - - - gui -
T
San - - - - gui - ni - - - sque pre - ti - o - - - si
B
San - - - - gui - ni - - - sque pre - ti - o - - - si
II

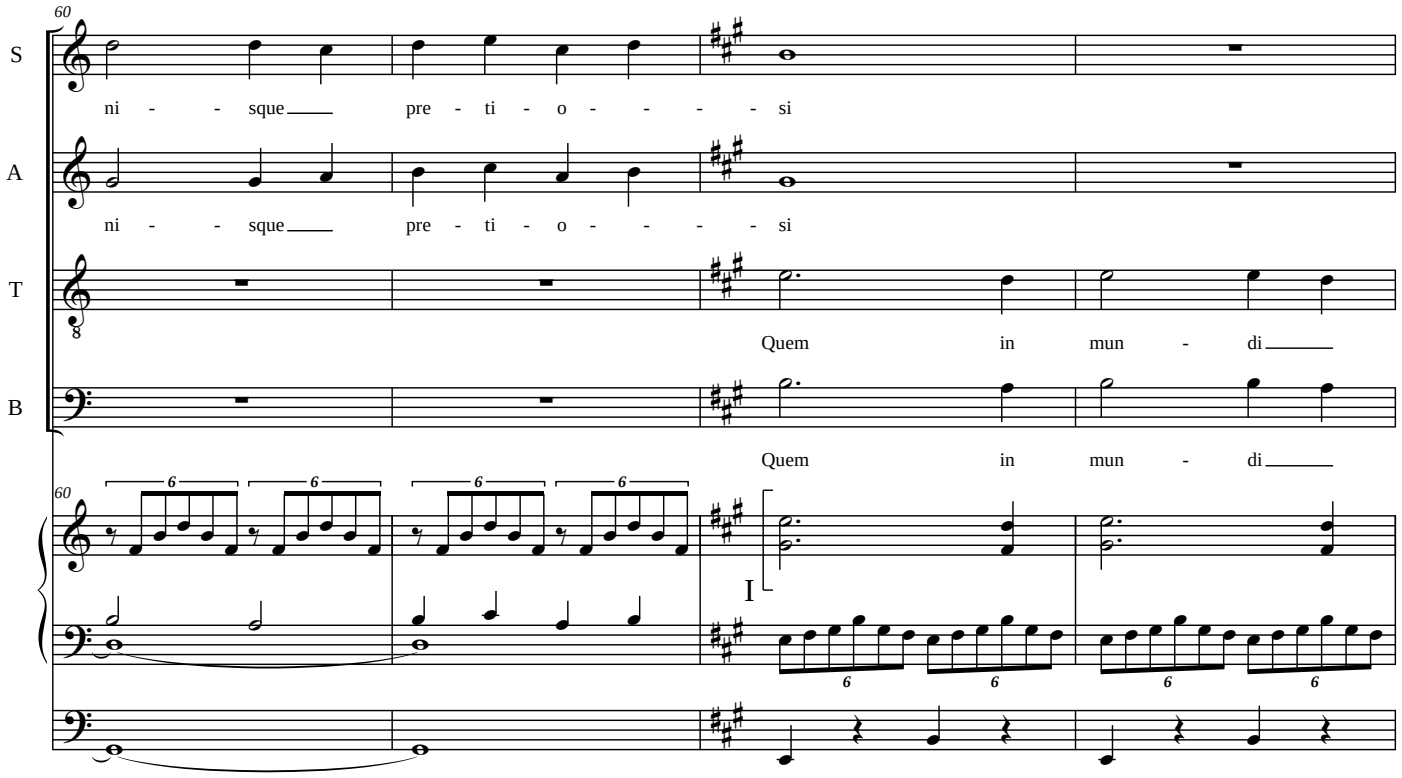
60
S
ni - - sque pre - ti - o - - - - si
A
ni - - sque pre - ti - o - - - - si
T
Quem in mun - di
B
Quem in mun - di
I

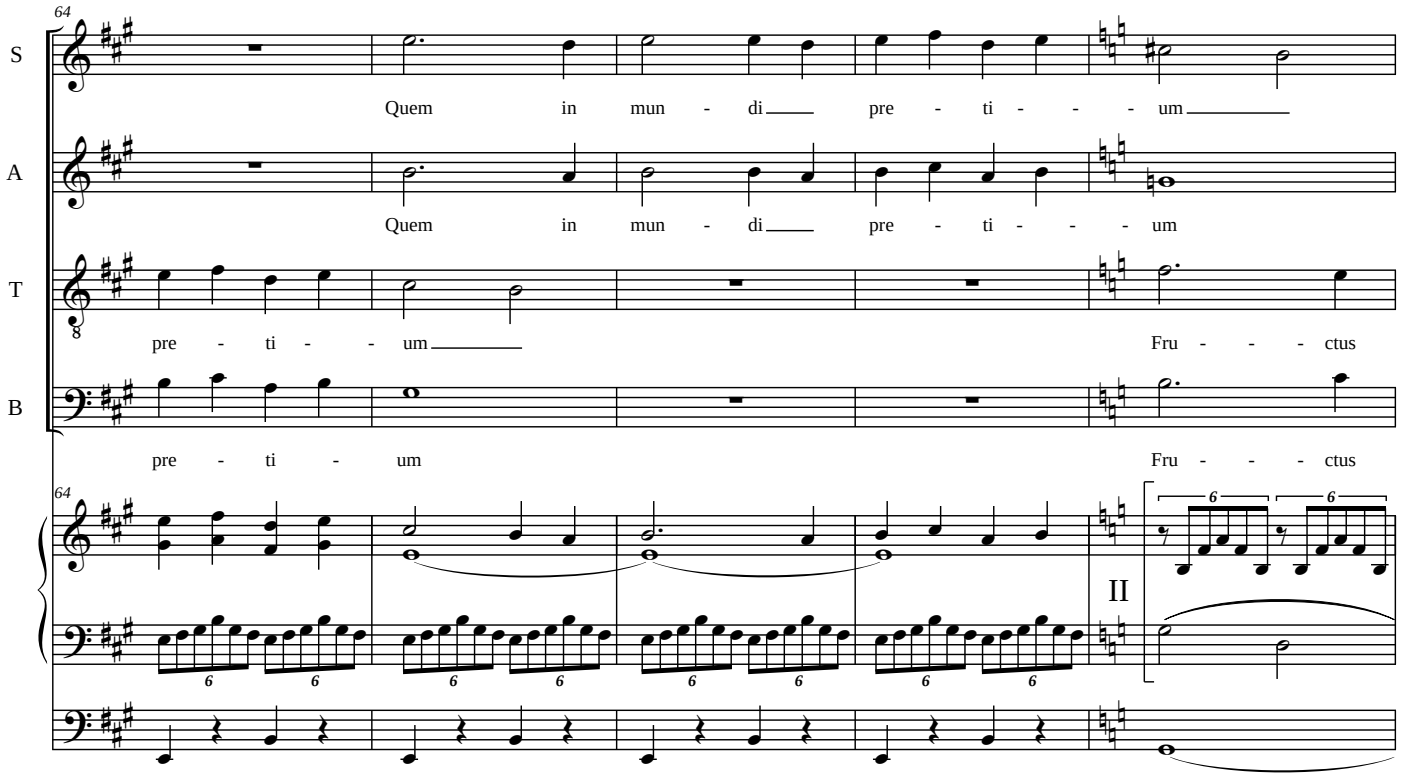
64
S
Quem in mun - di pre - ti - - - um
A
Quem in mun - di pre - ti - - - um
T
pre - ti - - um Fru - - - ctus
B
pre - ti - um Fru - - - ctus
II

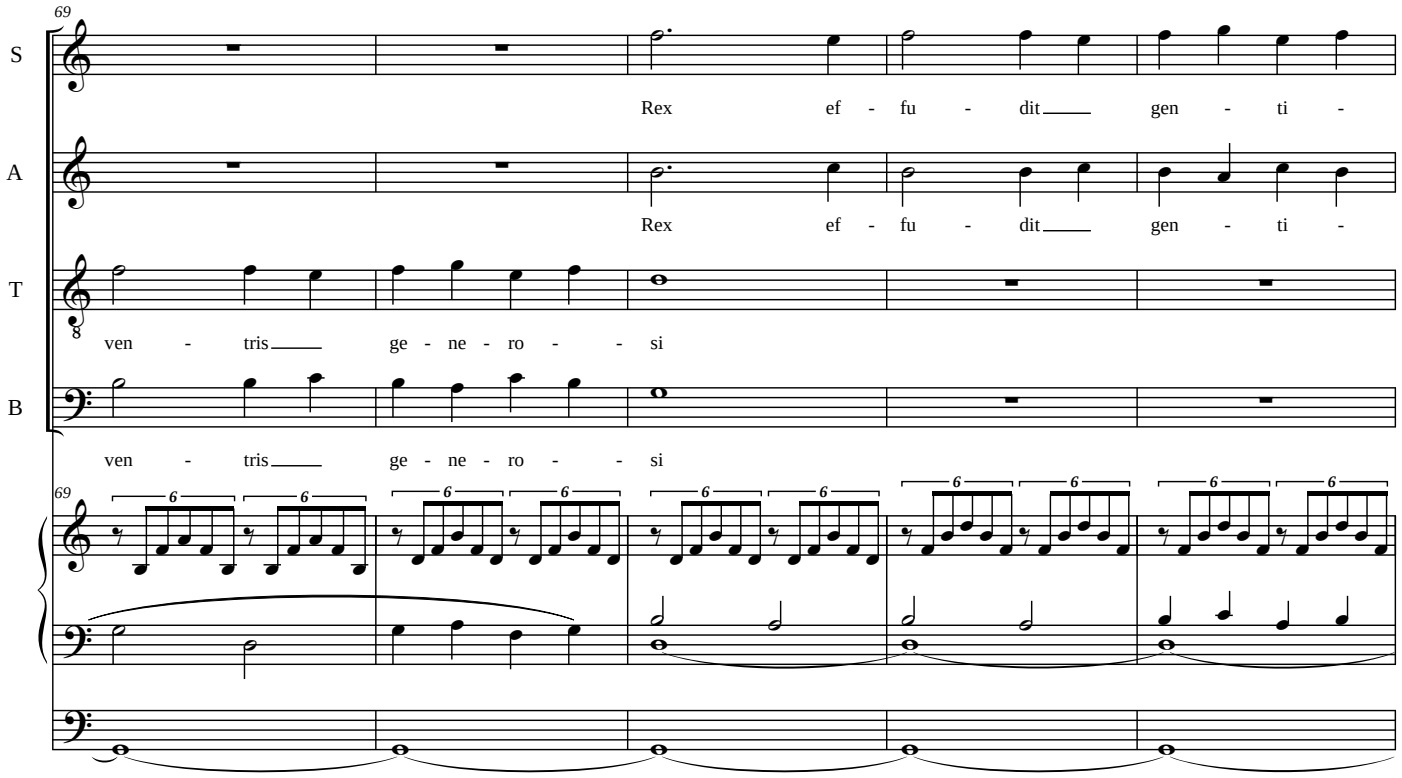
69
S
Rex ef - fu - dit gen - ti -
A
Rex ef - fu - dit gen - ti -
T
ven - tris ge - ne - ro - - si
B
ven - tris ge - ne - ro - - si

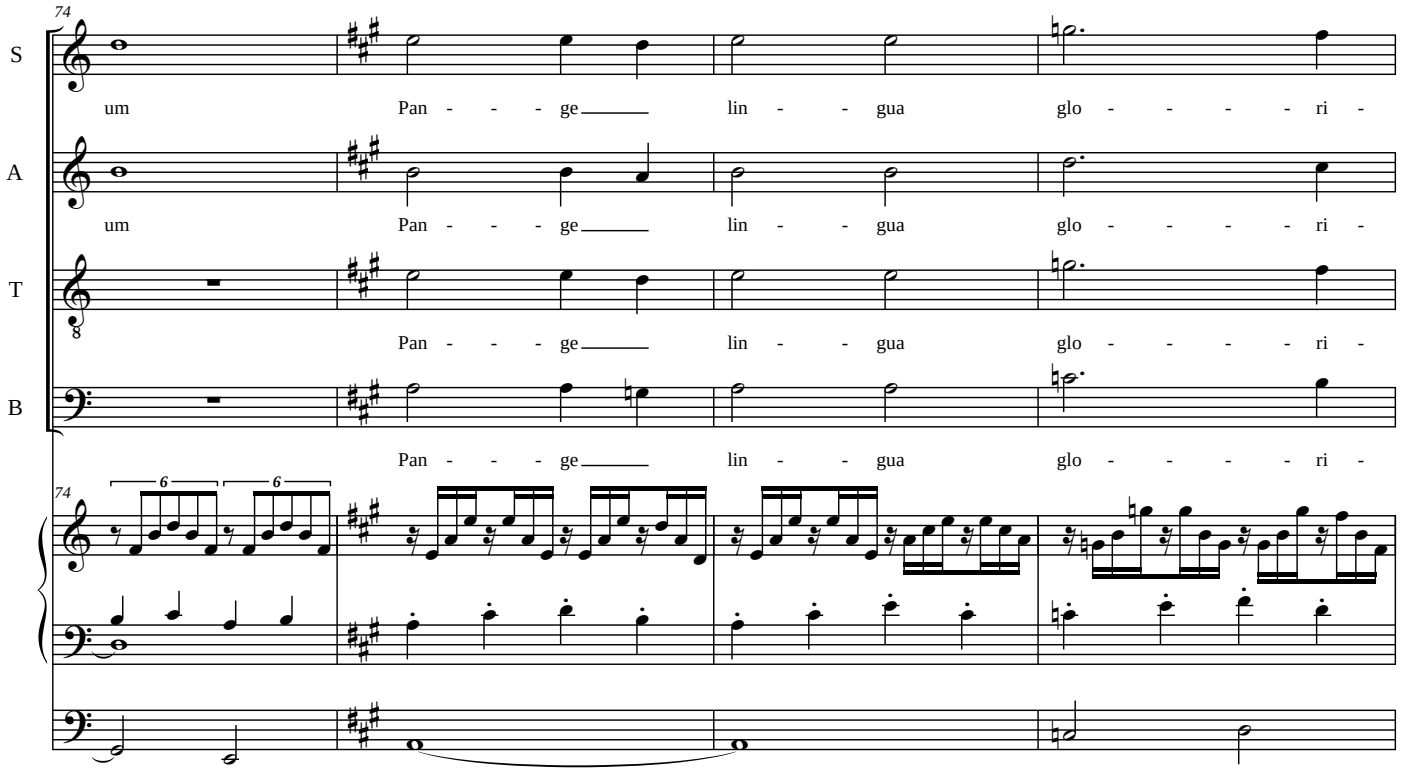
74
S
um Pan - - - ge lin - - gua glo - - - - - ri -
A
um Pan - - - ge lin - - gua glo - - - - - ri -
T
Pan - - - ge lin - - gua glo - - - - - ri -
B
Pan - - - ge lin - - gua glo - - - - - ri -
74

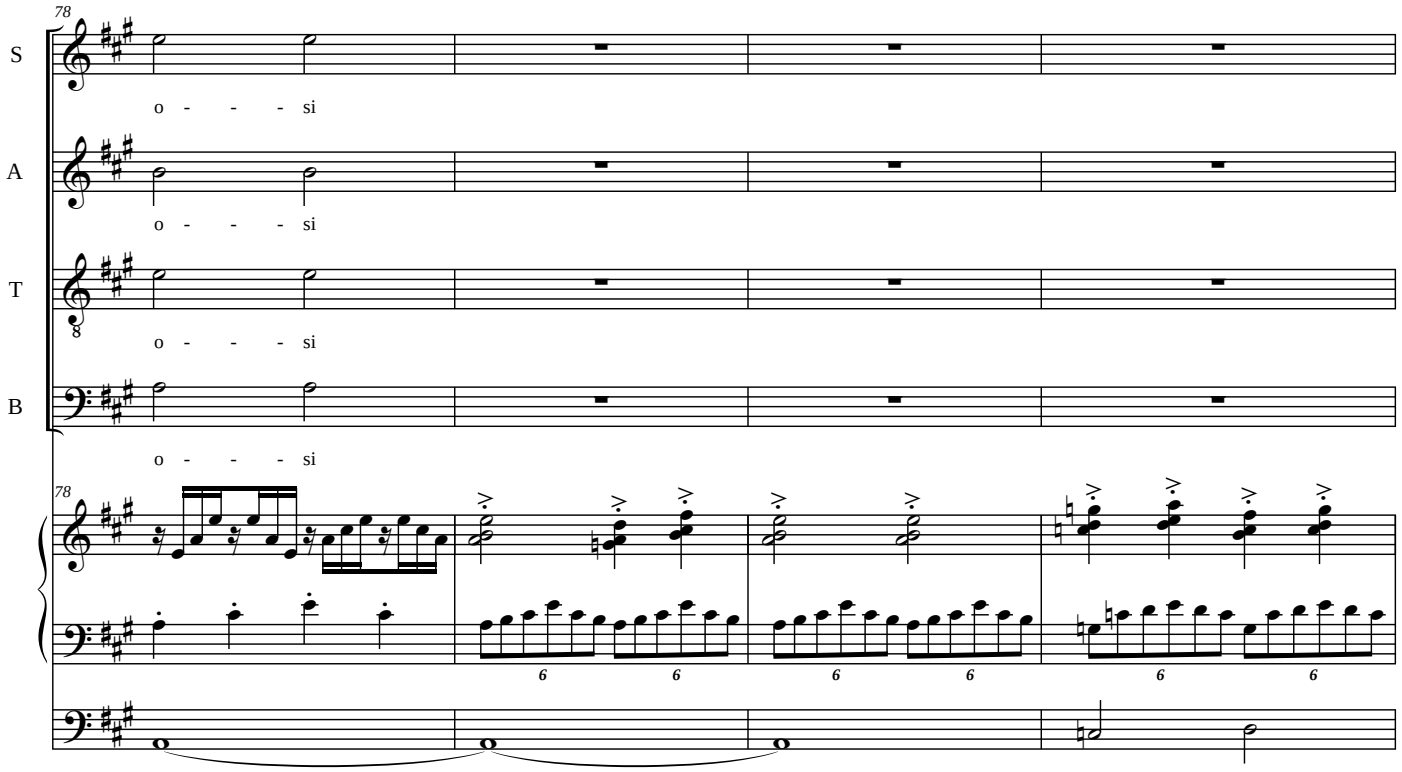
78
S
o - - - si
A
o - - - si
T
o - - - si
B
o - - - si
78

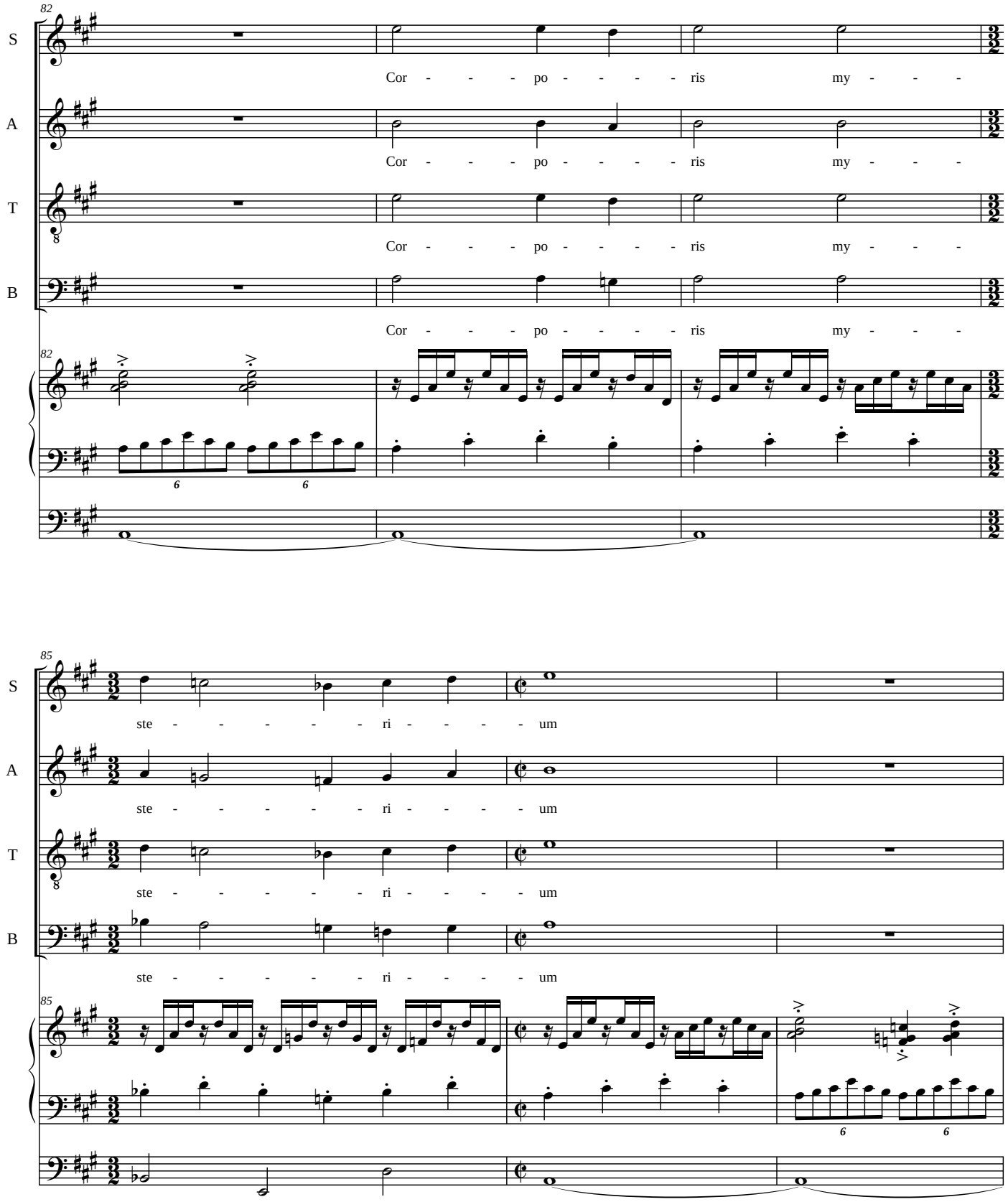
82
S
Cor - - - po - - - - ris my - - -
A
Cor - - - po - - - - ris my - - -
T
Cor - - - po - - - - ris my - - -
B
Cor - - - po - - - - ris my - - -
85
S
ste - - - - - ri - - - - um
A
ste - - - - - ri - - - - um
T
ste - - - - - ri - - - - um
B
ste - - - - - ri - - - - um

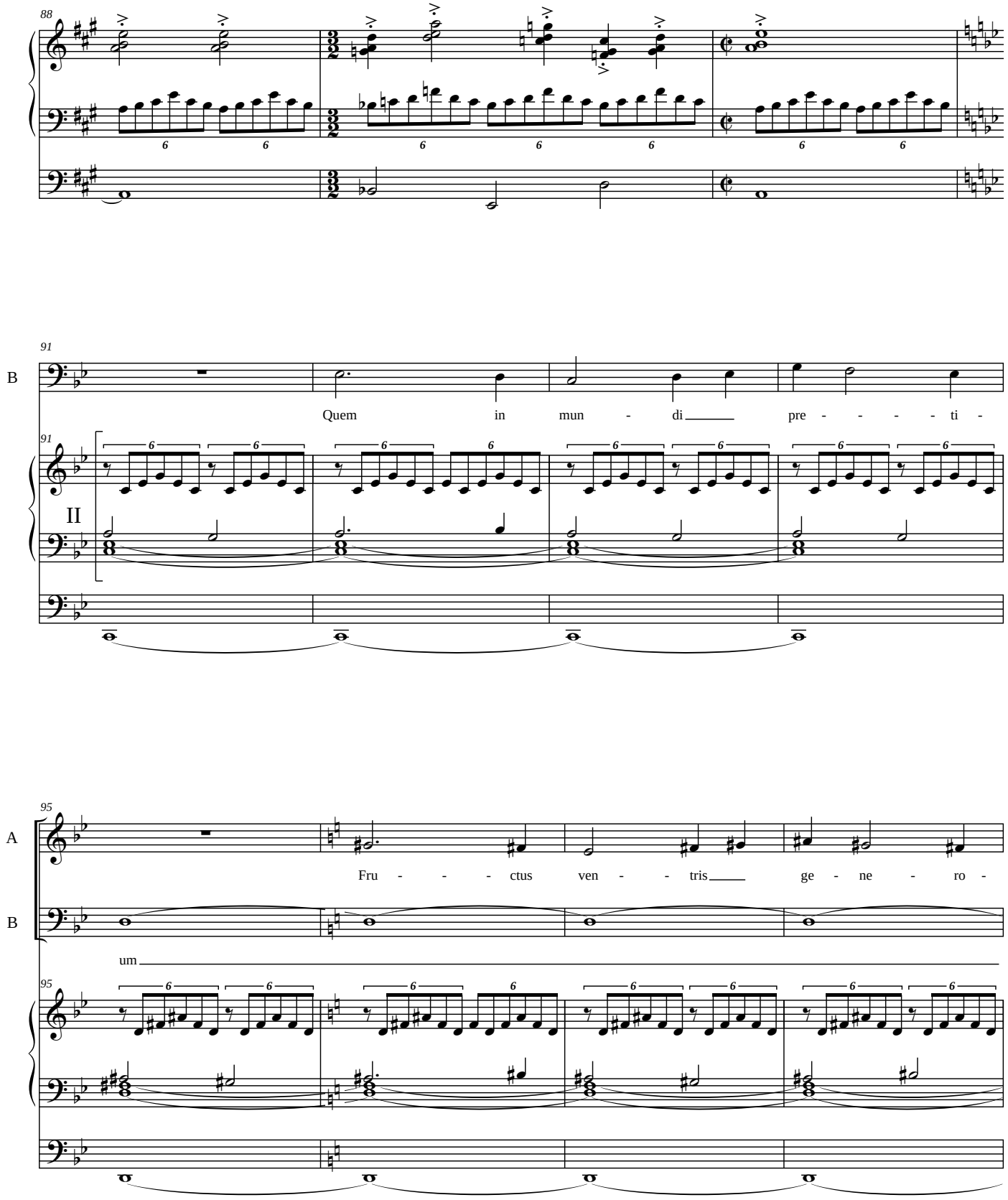
88
91
B
Quem in mun - di pre - - - - ti -
II
95
A
Fru - - - ctus ven - - tris ge - ne - ro -
B
um

99

S: Quem in mun - di pre - - - ti - um

A: si Quem in mun - di pre - - - ti - um

T: 8

B: Quem in mun - di pre - - - ti - um

99

104

S: Fru - - - ctus ven - tris ge - ne - ro - si

A: Fru - - - ctus ven - tris ge - ne - ro - si

T: 8 Fru - - - ctus ven - tris ge - ne - ro - si

B: Fru - - - ctus ven - tris ge - ne - ro - si

104

cresc.

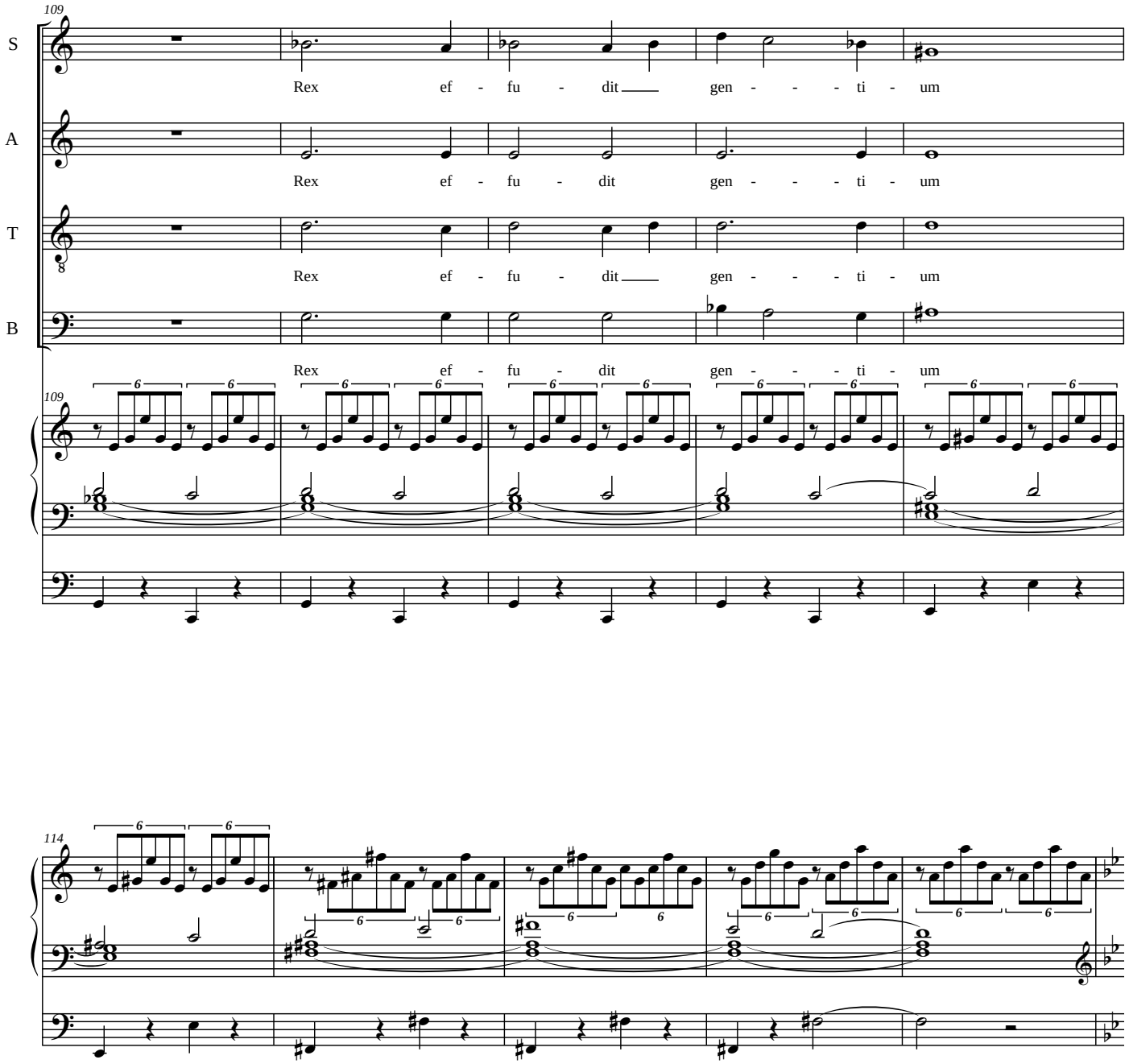
109
S
Rex ef - fu - dit gen - - - ti - um
A
Rex ef - fu - dit gen - - - ti - um
T
Rex ef - fu - dit gen - - - ti - um
B
Rex ef - fu - dit gen - - - ti - um
109
114

119

S: Pan - - - ge

A: Pan - - - ge

T: Pan - - - ge

B: Pan - - - ge

+ anches douces

122

S: lin - - - gua Glo - - - - - - - - ri - o - - - si

A: lin - - - gua Glo - - - - - - - - ri - o - - - si

T: lin - - - gua Glo - - - - - - - - ri - o - - - si

B: lin - - - gua Glo - - - - - - - - ri - o - - - si

126

S: Cor - - - po - - - - ris my - - - - ste - - - - - ri -

A: Cor - - - po - - - - ris my - - - - ste - - - - - ri -

T: Cor - - - po - - - - ris my - - - - ste - - - - - ri -

B: Cor - - - po - - - - ris my - - - - ste - - - - - ri -

129

S: um Pan - - - ge lin - - - gua

A: um Pan - - - ge lin - - - gua

T: um Pan - - - ge lin - - - gua

B: um Pan - - - ge lin - - - gua

133

S: glo - - - - - - - - - ri - o - - - si San - - - gui - - -

A: glo - - - - - - - - - ri - o - - - si San - - - gui - - -

T: glo - - - - - - - - - ri - o - - - si San - - - gui - - -

B: glo - - - - - - - - - ri - o - - - si San - - - gui - - -

137

S: nis - - - que pre - - - - - - - - ti - o - - - si

A: nis - - - que pre - - - - - - - - ti - o - - - si

T: nis - - - que pre - - - - - - - - ti - o - - - si

B: nis - - - que pre - - - - - - - - ti - o - - - si

141

S

A

T

B

141

I

+ trompette

146

S

Pan - - - - - ge lin - - - gua

A

Pan - - - - - ge lin - - - gua

T

Pan - - - - - ge lin - - - gua

B

Pan - - - - - ge lin - - - gua

146

II

150

S

Pan - - - - - ge lin - - - gua

A

Pan - - - - - ge lin - - - gua

T

Pan - - - - - ge lin - - - gua

B

Pan - - - - - ge lin - - - gua

150

I

154

158

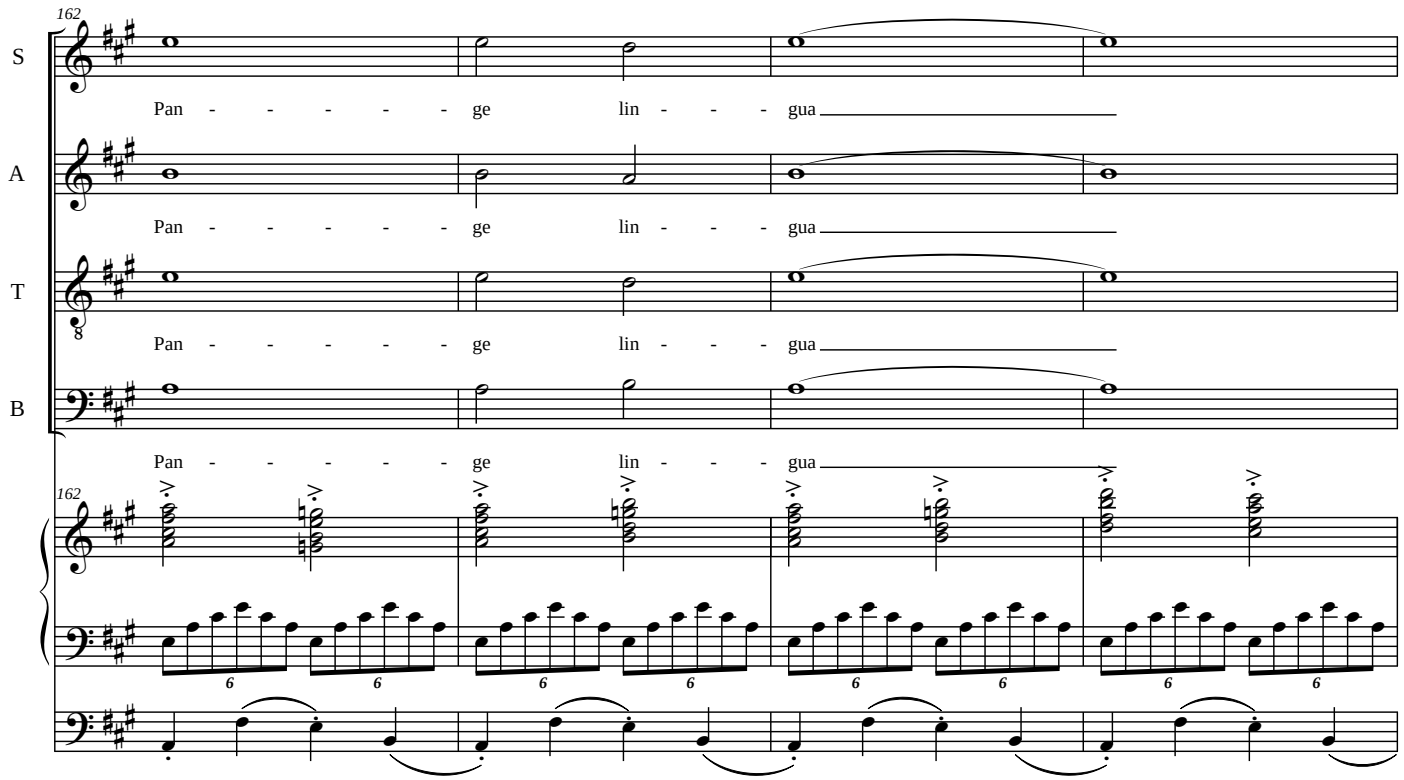
162
S
Pan - - - - - ge lin - - - gua
A
Pan - - - - - ge lin - - - gua
T
Pan - - - - - ge lin - - - gua
B
Pan - - - - - ge lin - - - gua

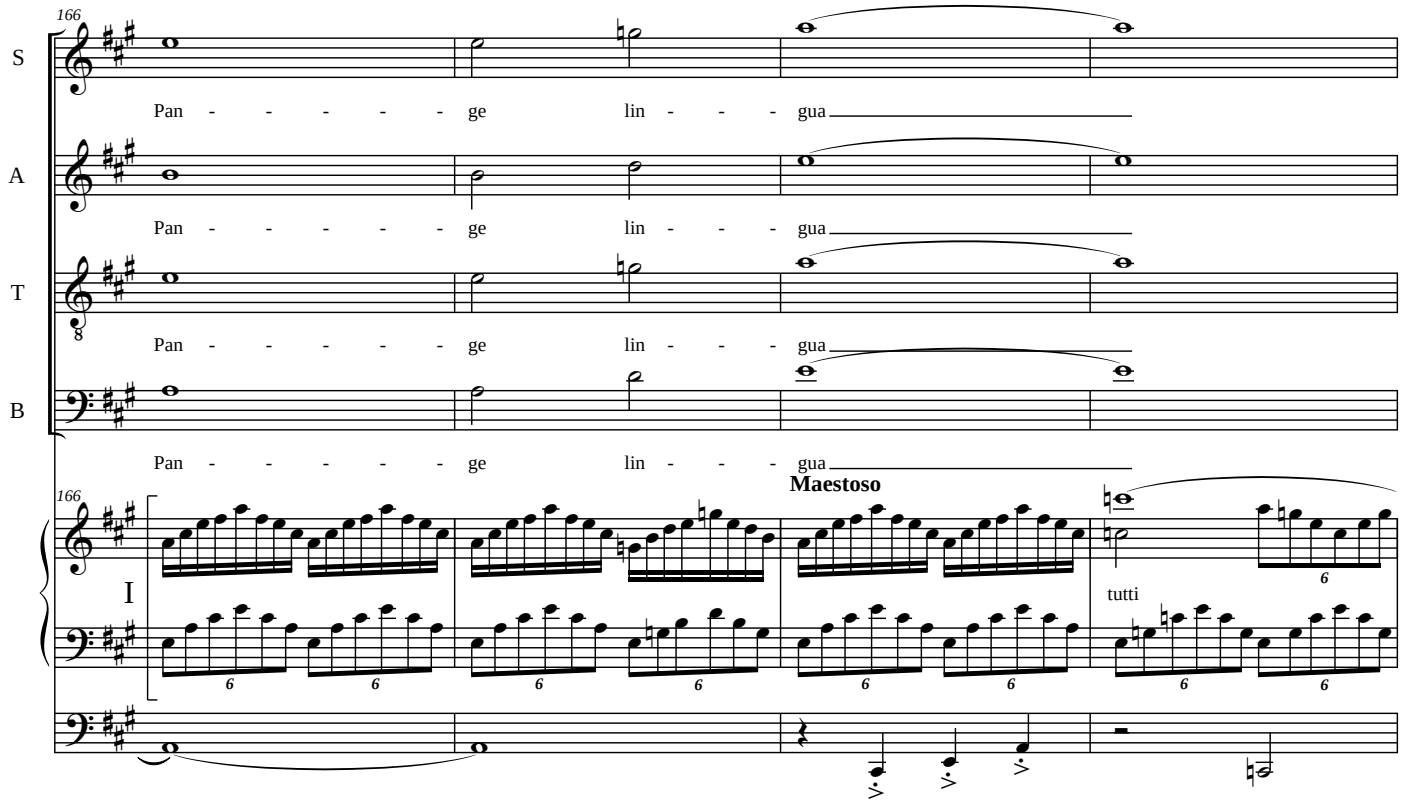
166
S
Pan - - - - - ge lin - - - gua
A
Pan - - - - - ge lin - - - gua
T
Pan - - - - - ge lin - - - gua
B
Pan - - - - - ge lin - - - gua
Maestoso
I
tutti

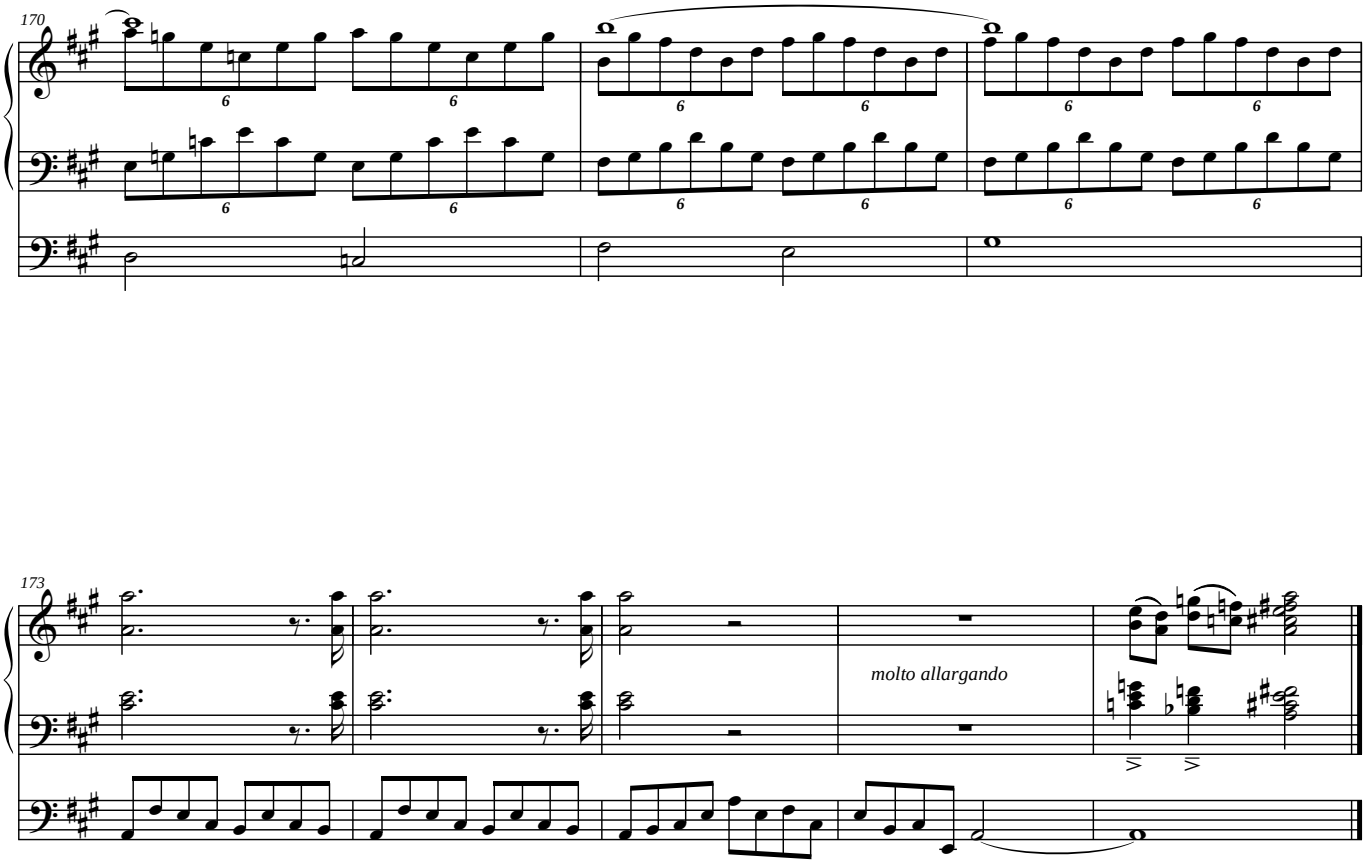
170
173
molto allargando

Dieu par un sacrement admirable

Missa per festo sanctissimi Sacramenti

Denis Alain Dion

Appendice I

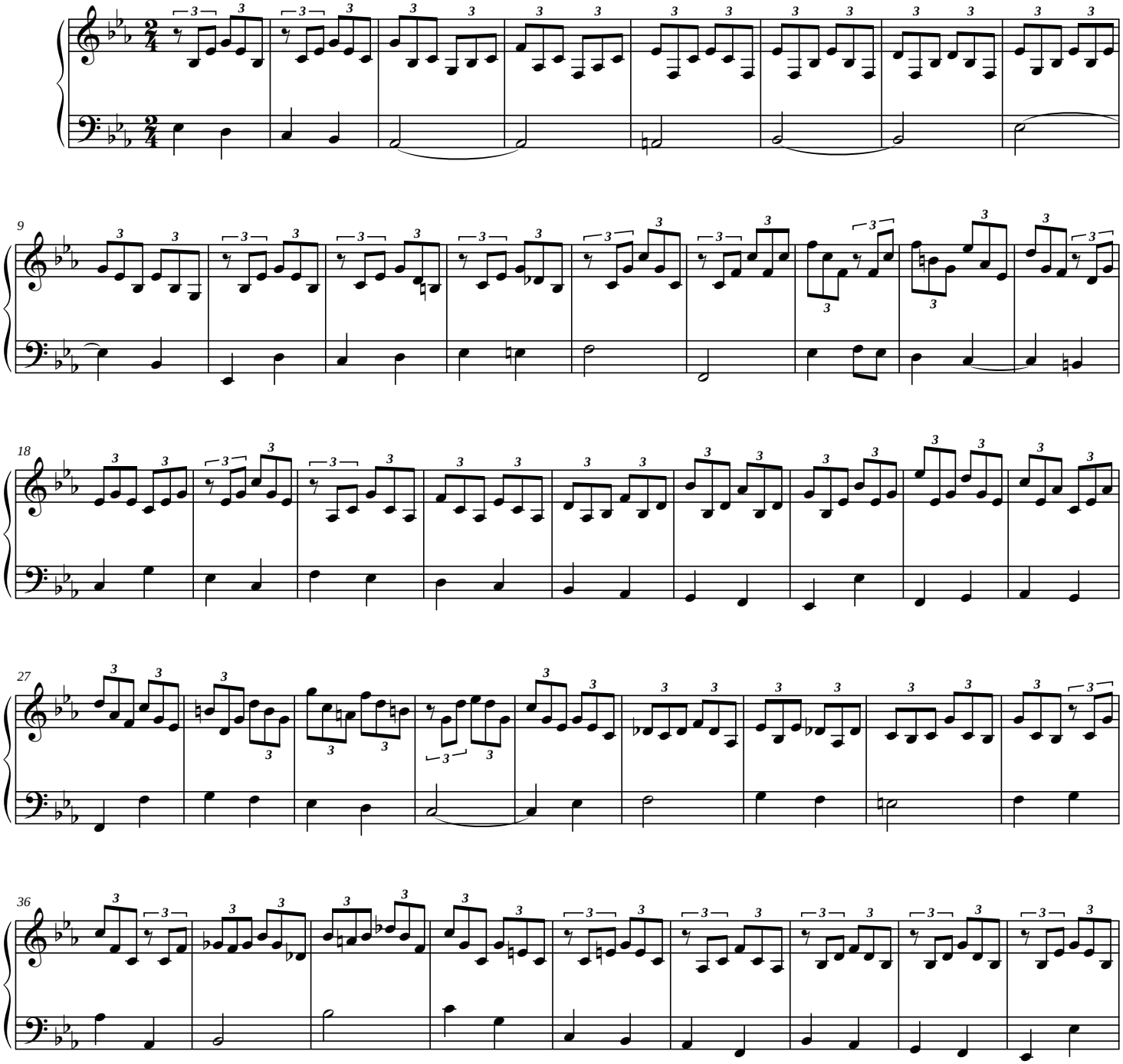

©2015

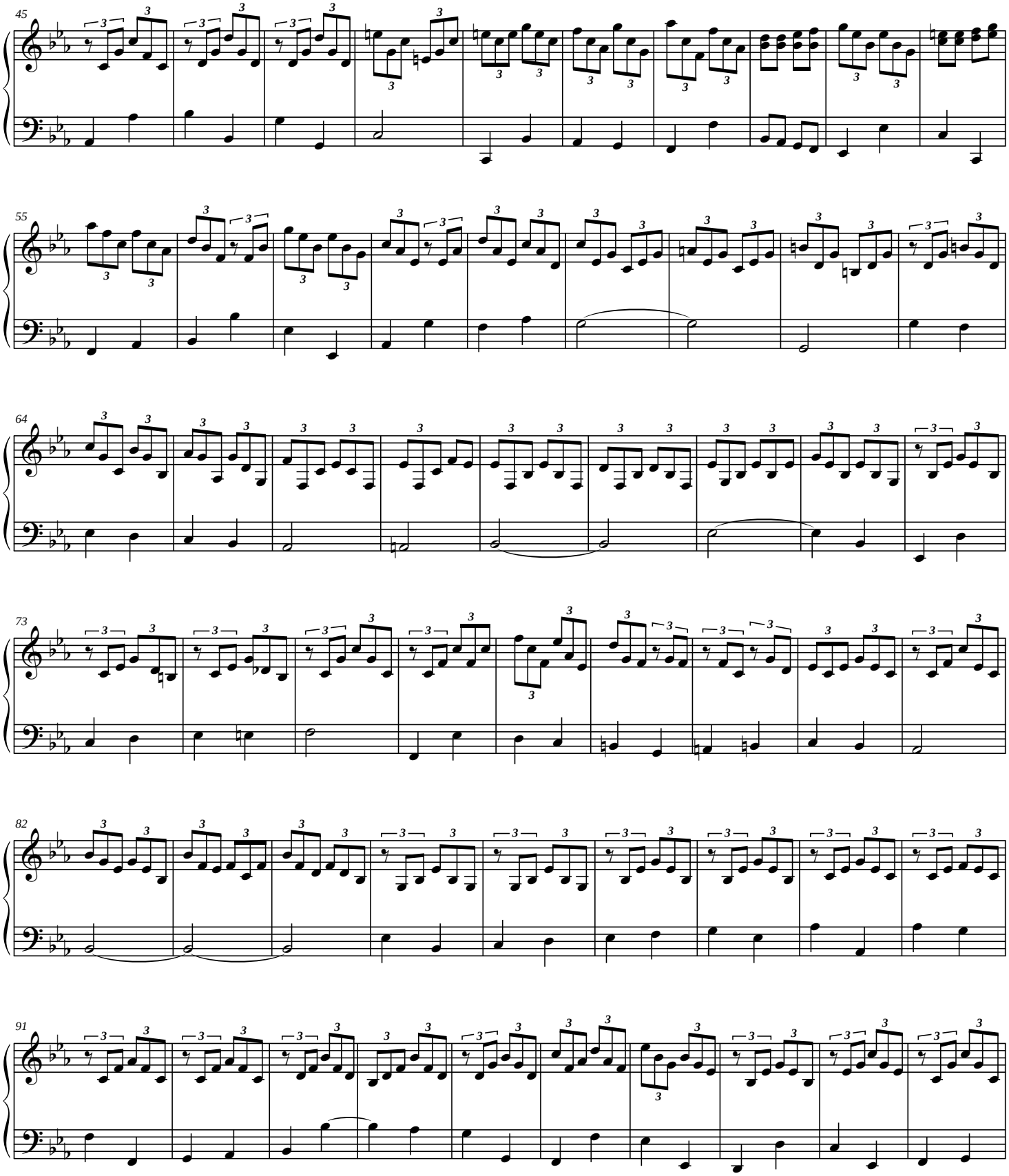
45
55
64
73
82
91

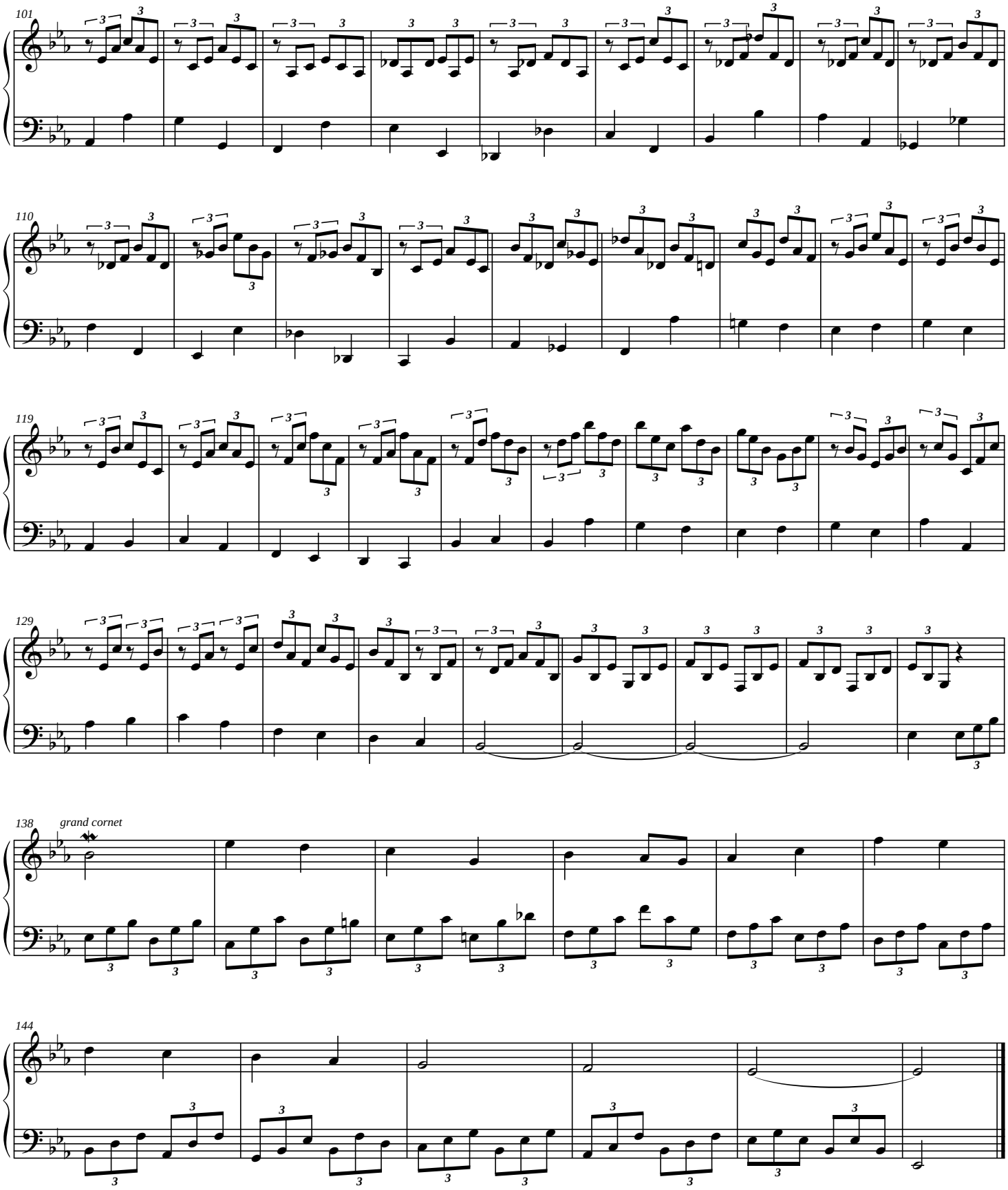
101
110
119
129
138
grand cornet
144

Tantum ergo

Missa per festo sanctissimi Sacramenti
Appendice II

Denis Alain Dion

Tranquillo

Un tel Sacrement

Vénérons-le donc, courbés

Soprano: Tan - tum er - go Sa - cra - men - tum Ve - ne - re -

Alto: Tan - tum er - go Sa - cra - men - tum Ve - ne - re -

Ténor: Tan - tum er - go Sa - cra - men - tum Ve - ne - re -

Basse: Tan - tum er - go Sa - cra - men - tum Ve - ne - re -

Manuels

6

S: mur cer - nu - i Ve - ne - re - mur cer - nu - i

A: mur cer - nu - i Ve - ne - re - mur cer - nu - i

T: mur cer - nu - i Ve - - - - ne - re - mur Ve - ne - re - mur

B: mur cer - nu - i Ve - - - - ne - re - mur Ve - ne - re - mur

6

©2016

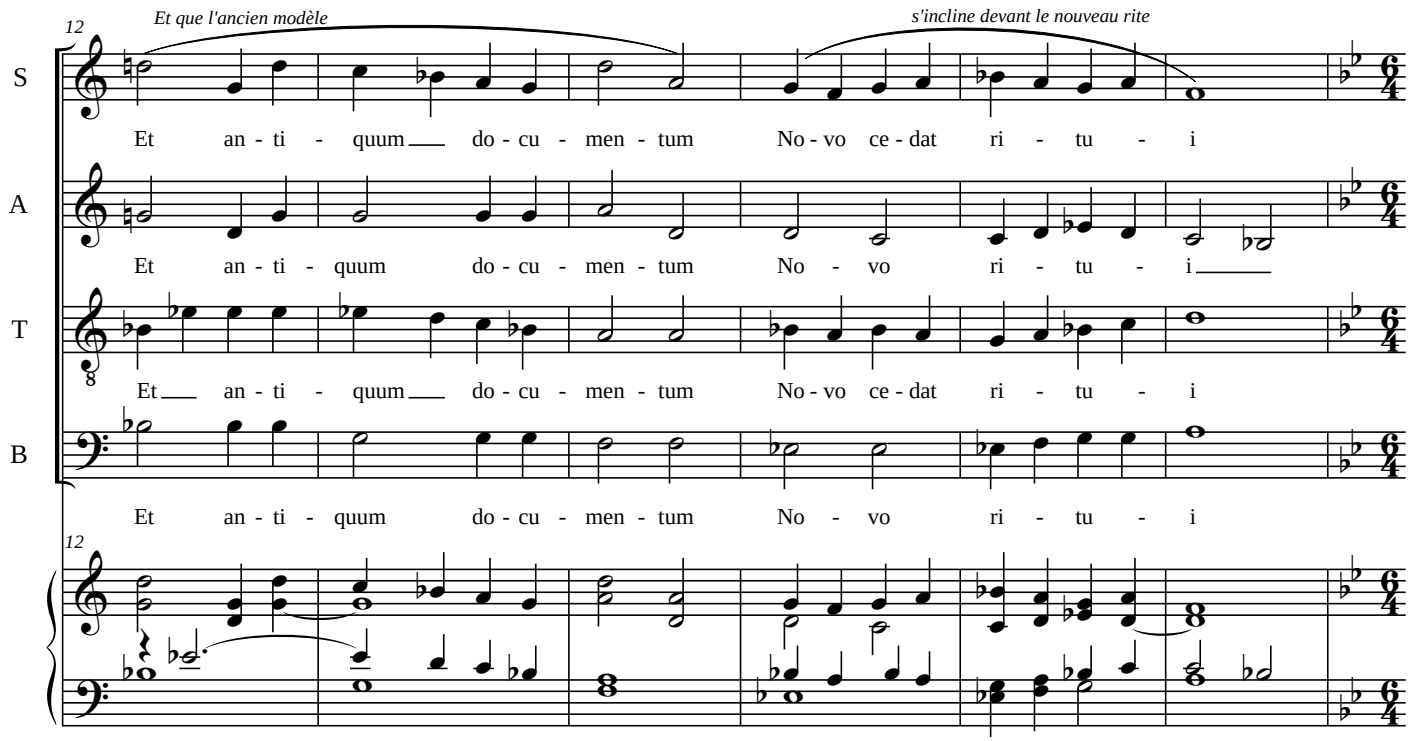
12
Et que l'ancien modèle
s'incline devant le nouveau rite
S
Et an - ti - quum do - cu - men - tum No - vo ce - dat ri - tu - i
A
Et an - ti - quum do - cu - men - tum No - vo ri - tu - i
T
Et an - ti - quum do - cu - men - tum No - vo ce - dat ri - tu - i
B
Et an - ti - quum do - cu - men - tum No - vo ri - tu - i
12

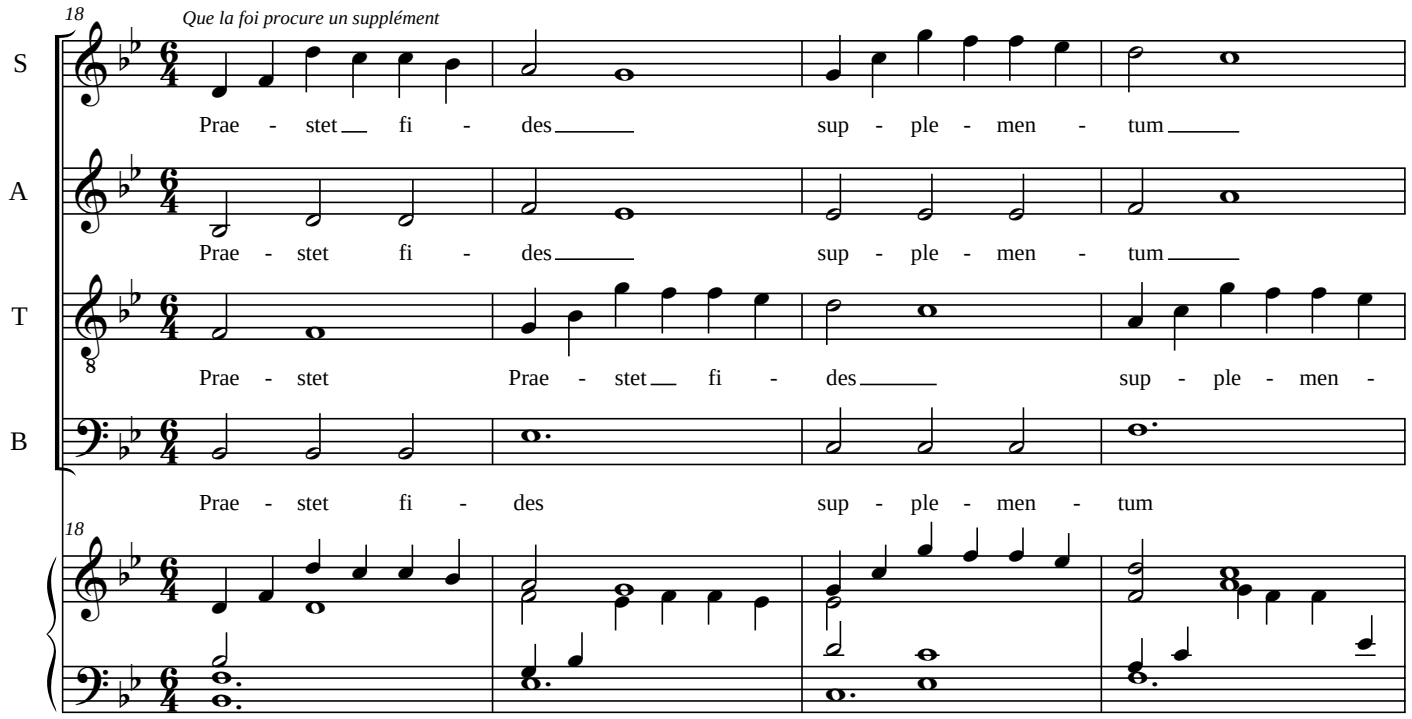
18
Que la foi procure un supplément
S
Prae - stet fi - des sup - ple - men - tum
A
Prae - stet fi - des sup - ple - men - tum
T
Prae - stet Prae - stet fi - des sup - ple - men -
B
Prae - stet fi - des sup - ple - men - tum
18

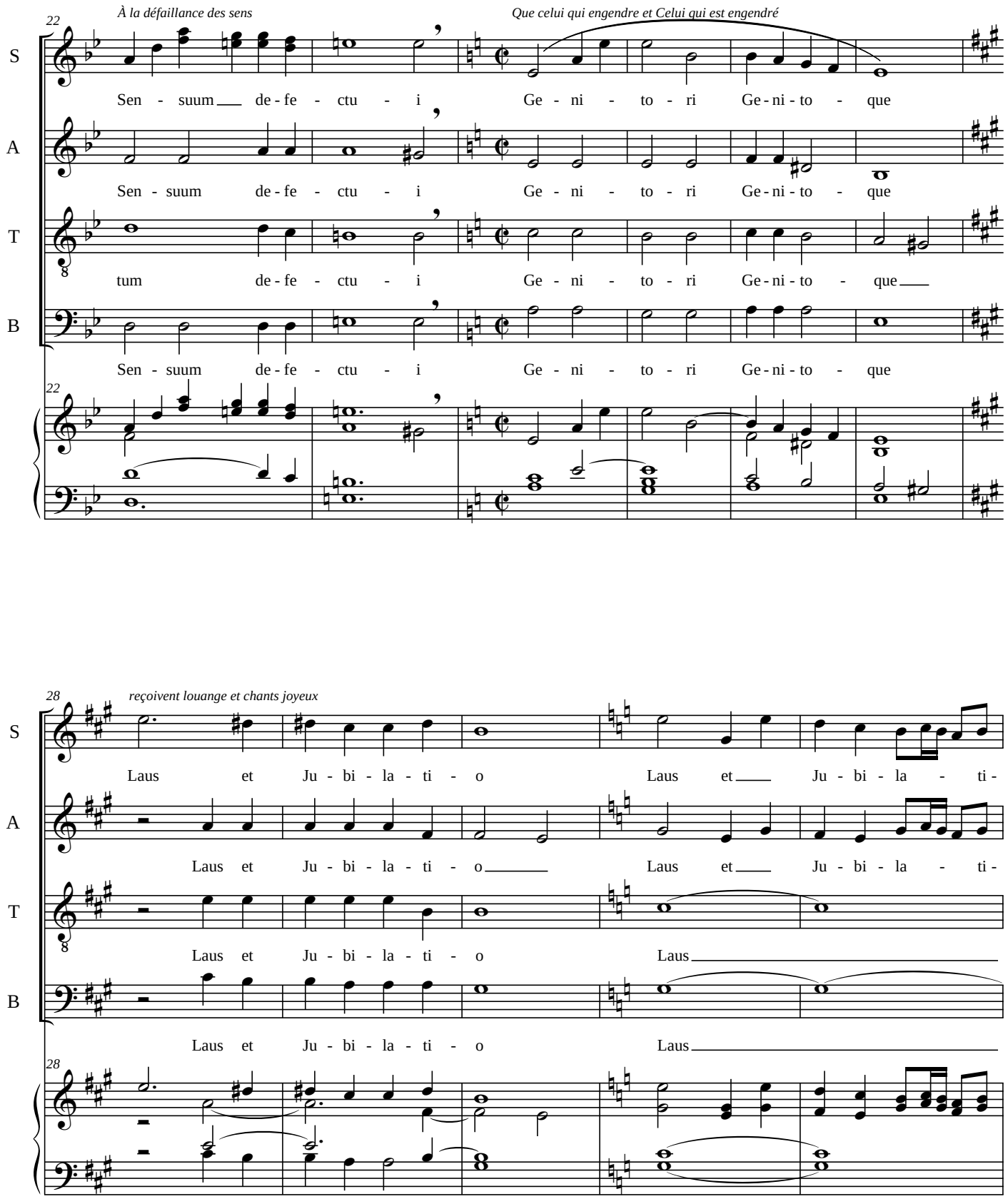
22
À la défaillance des sens
Que celui qui engendre et Celui qui est engendré
S
Sen - suum de - fe - ctu - i Ge - ni - to - ri Ge - ni - to - que
A
Sen - suum de - fe - ctu - i Ge - ni - to - ri Ge - ni - to - que
T
tum de - fe - ctu - i Ge - ni - to - ri Ge - ni - to - que
B
Sen - suum de - fe - ctu - i Ge - ni - to - ri Ge - ni - to - que
28
reçoivent louange et chants joyeux
S
Laus et Ju - bi - la - ti - o Laus et Ju - bi - la - ti -
A
Laus et Ju - bi - la - ti - o Laus et Ju - bi - la - ti -
T
Laus et Ju - bi - la - ti - o Laus
B
Laus et Ju - bi - la - ti - o Laus

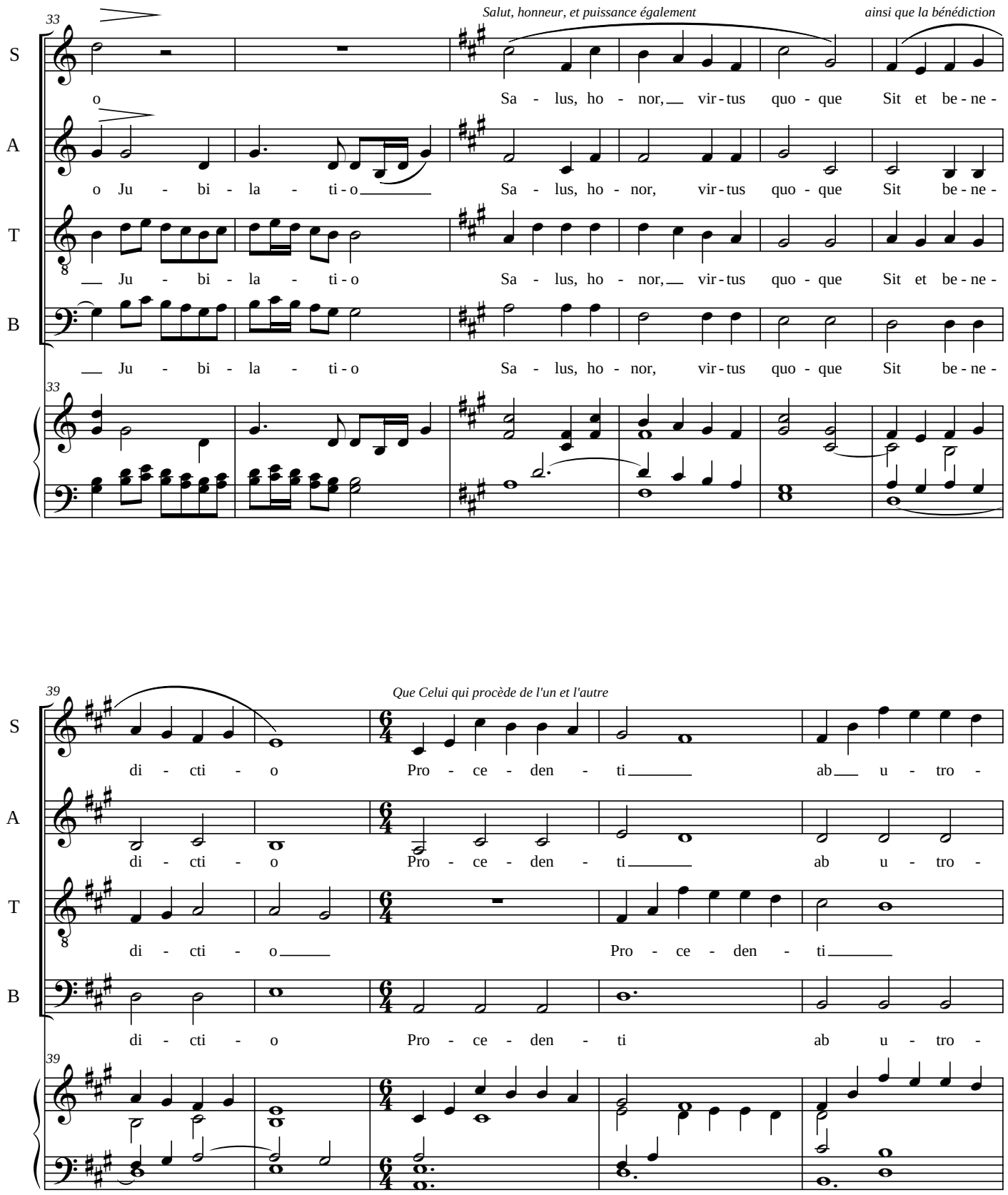
33
Salut, honneur, et puissance également
ainsi que la bénédiction
S
o Sa - lus, ho - nor, vir - tus quo - que Sit et be - ne -
A
o Ju - bi - la - ti - o Sa - lus, ho - nor, vir - tus quo - que Sit be - ne -
T
Ju - bi - la - ti - o Sa - lus, ho - nor, vir - tus quo - que Sit et be - ne -
B
Ju - bi - la - ti - o Sa - lus, ho - nor, vir - tus quo - que Sit be - ne -
39
Que Celui qui procède de l'un et l'autre
S
di - cti - o Pro - ce - den - ti ab u - tro -
A
di - cti - o Pro - ce - den - ti ab u - tro -
T
di - cti - o Pro - ce - den - ti
B
di - cti - o Pro - ce - den - ti ab u - tro -

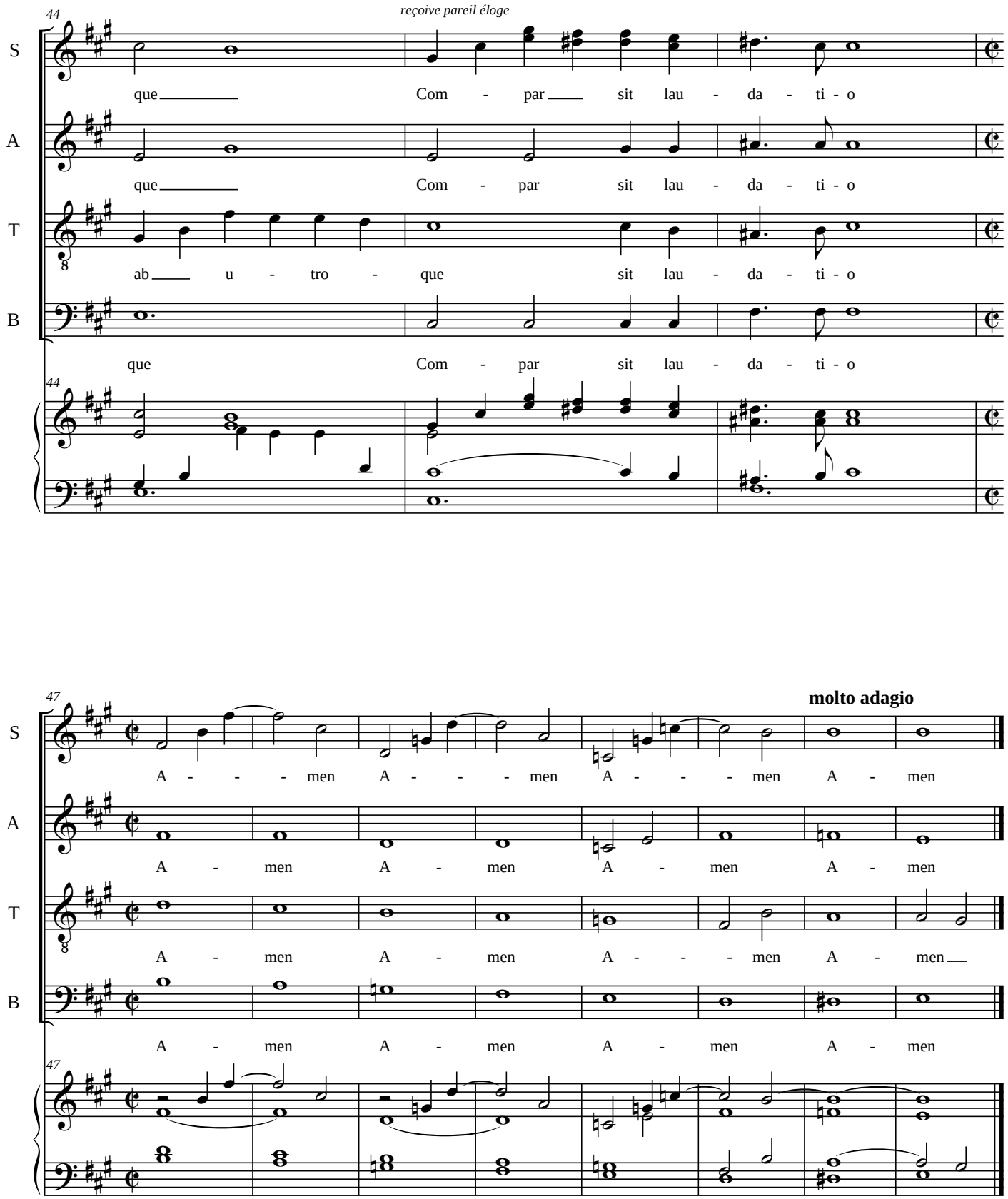
44
reçoive pareil éloge
S
que Com - par sit lau - da - ti - o
A
que Com - par sit lau - da - ti - o
T
ab u - tro - que sit lau - da - ti - o
B
que Com - par sit lau - da - ti - o
47
molto adagio
A - - - men A - - - men A - - - men A - men
A - men A - men A - men A - men
A - men A - men A - - - men A - men
A - men A - men A - men A - men

I fonds 8'
trompette 8'

II fonds 8' 4' 2'
cymbale III

Pange lingua

Missa per festo sanctissimi Sacramenti

Appendice III

Denis Alain Dion

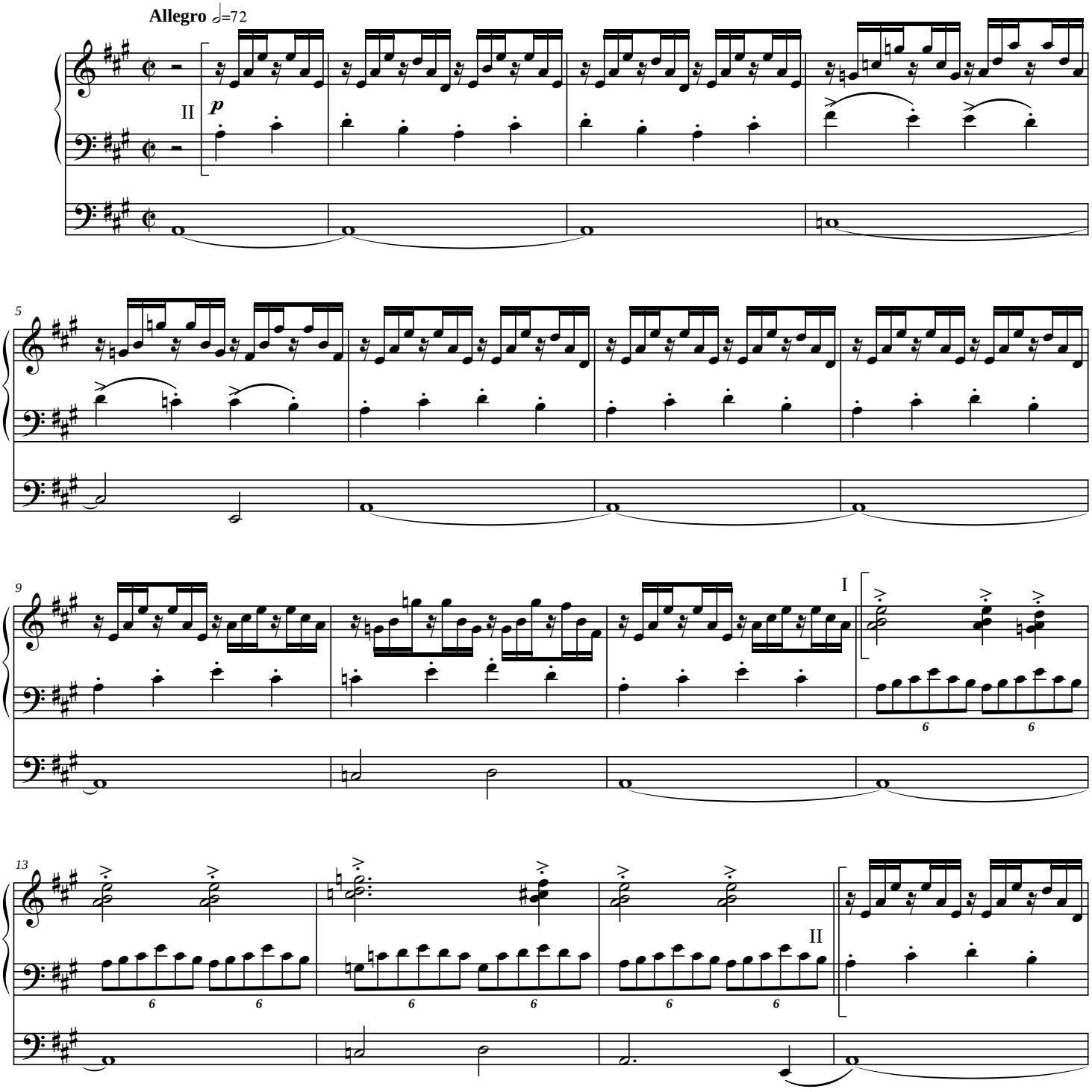

©2016

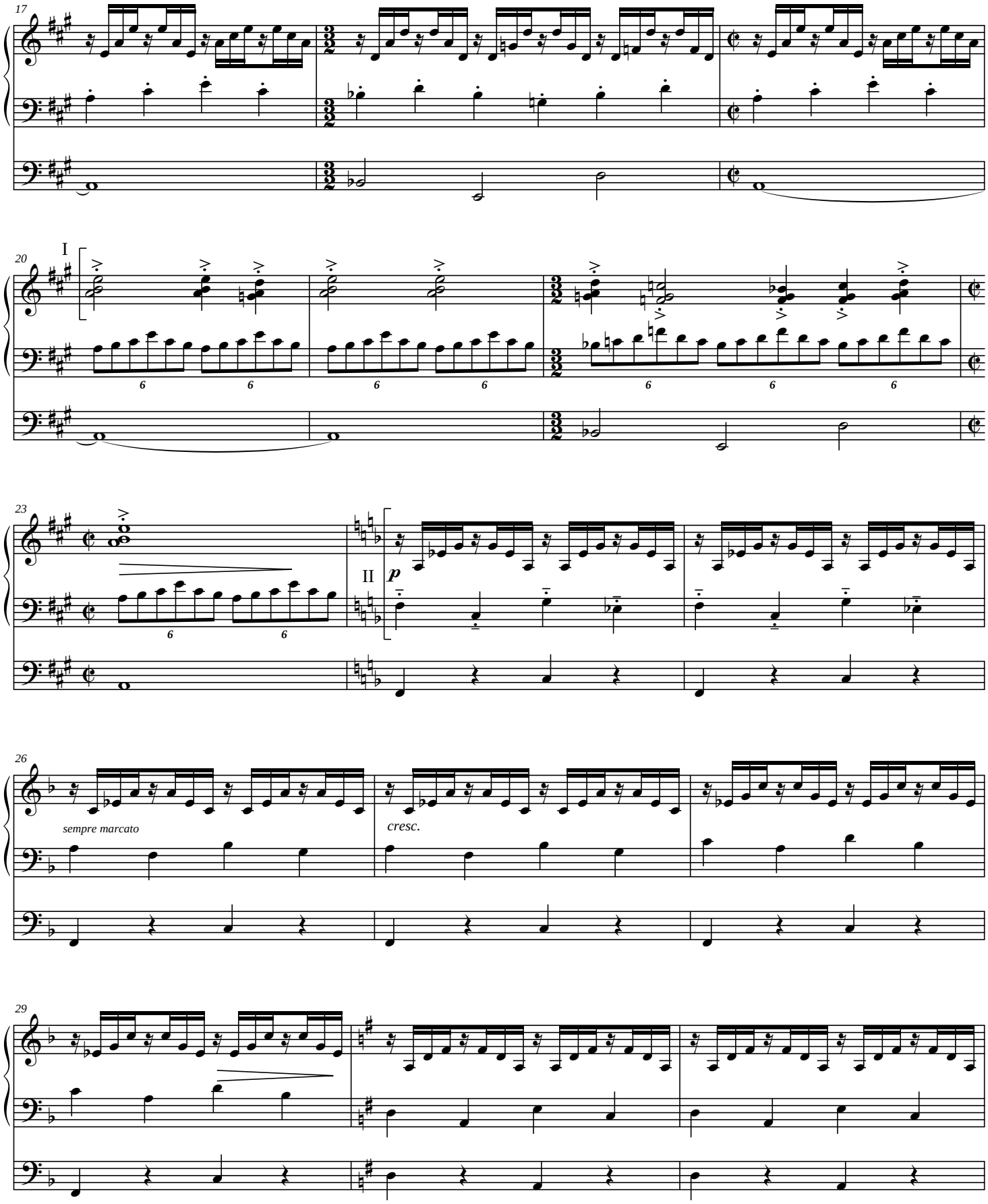
17
20
I
23
II
p
26
sempre marcato
cresc.
29

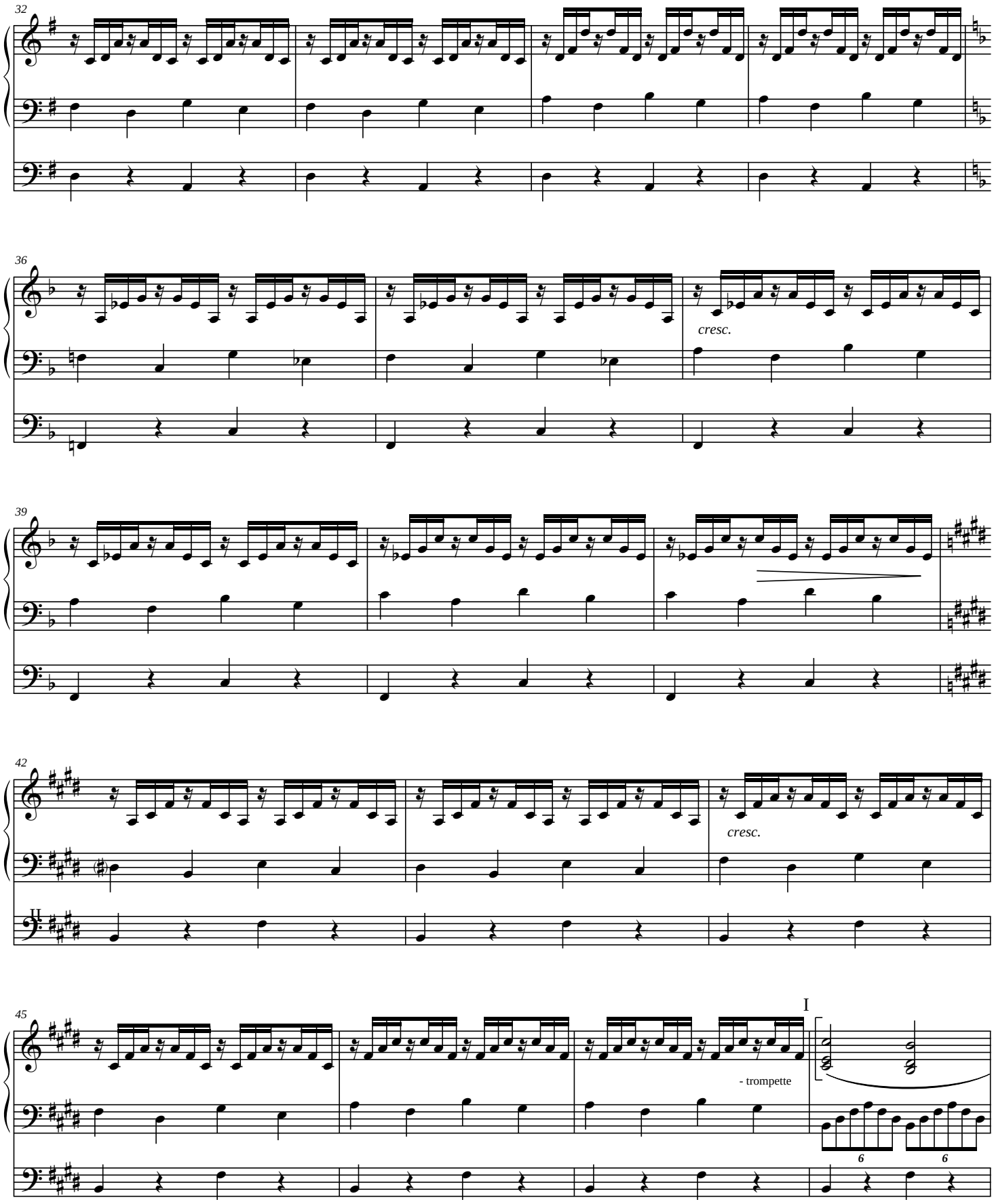
32
36
cresc.
39
42
cresc.
II
45
I
- trompette
6
6

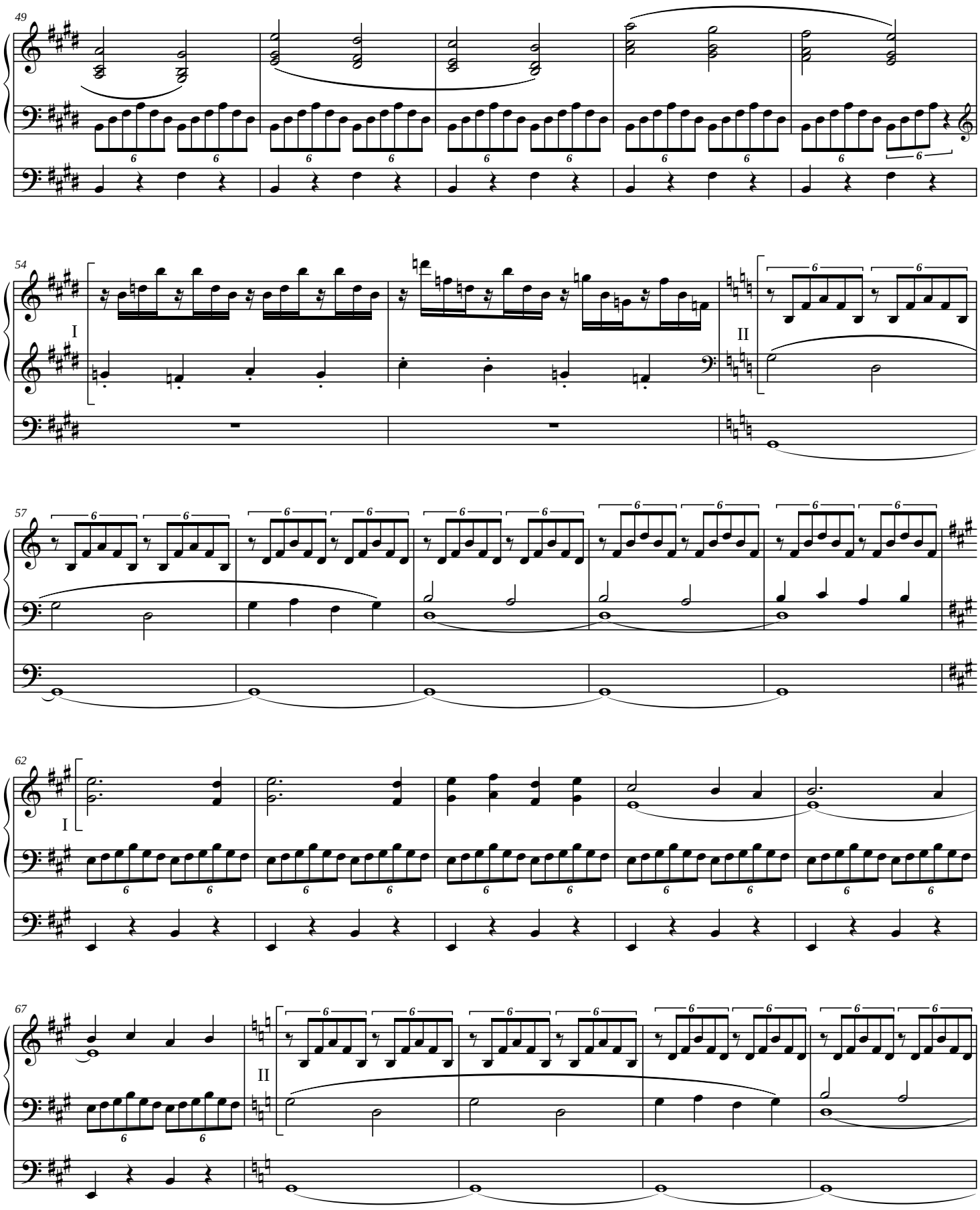
49
54
I
II
57
62
I
67
II

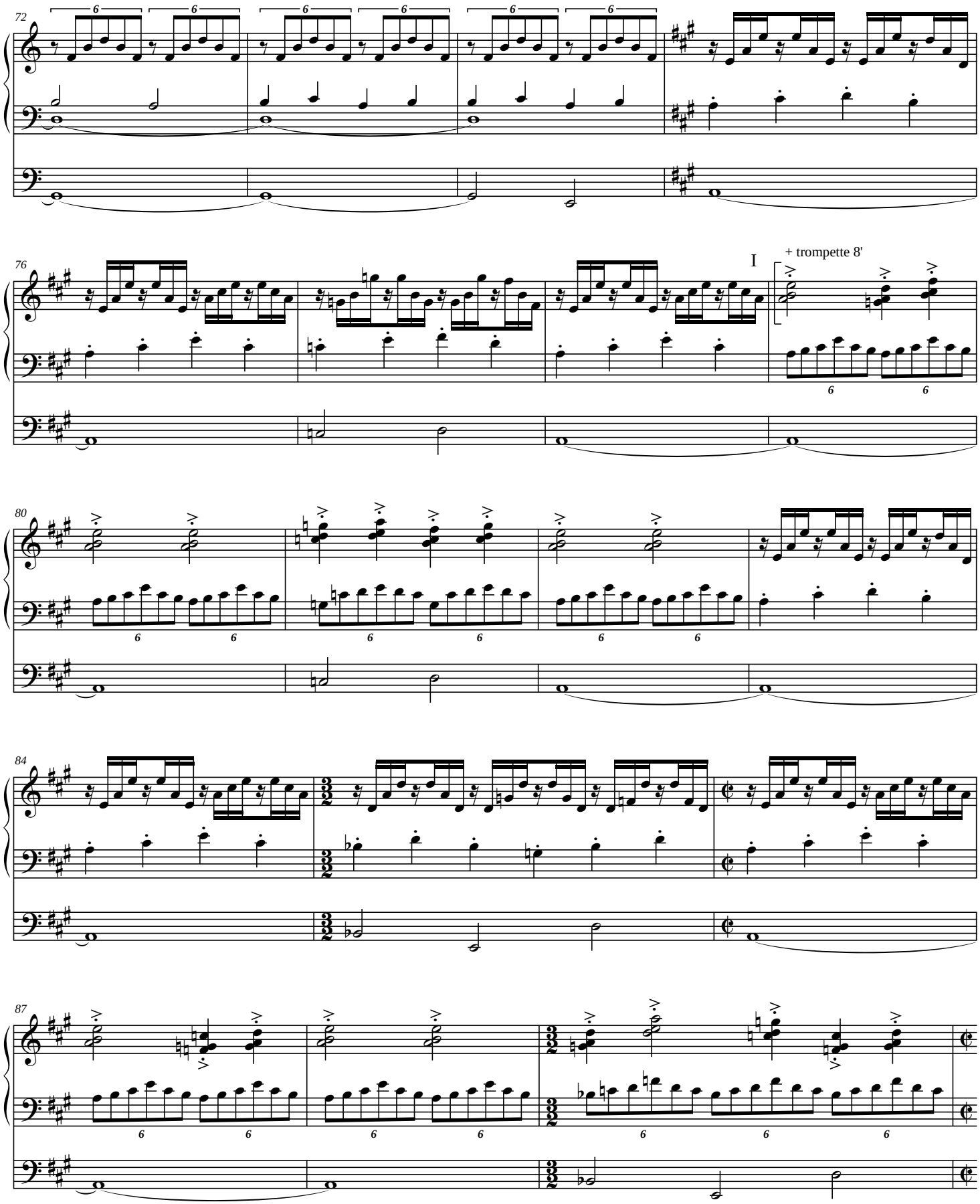
72
76
I
+ trompette 8'
80
84
87

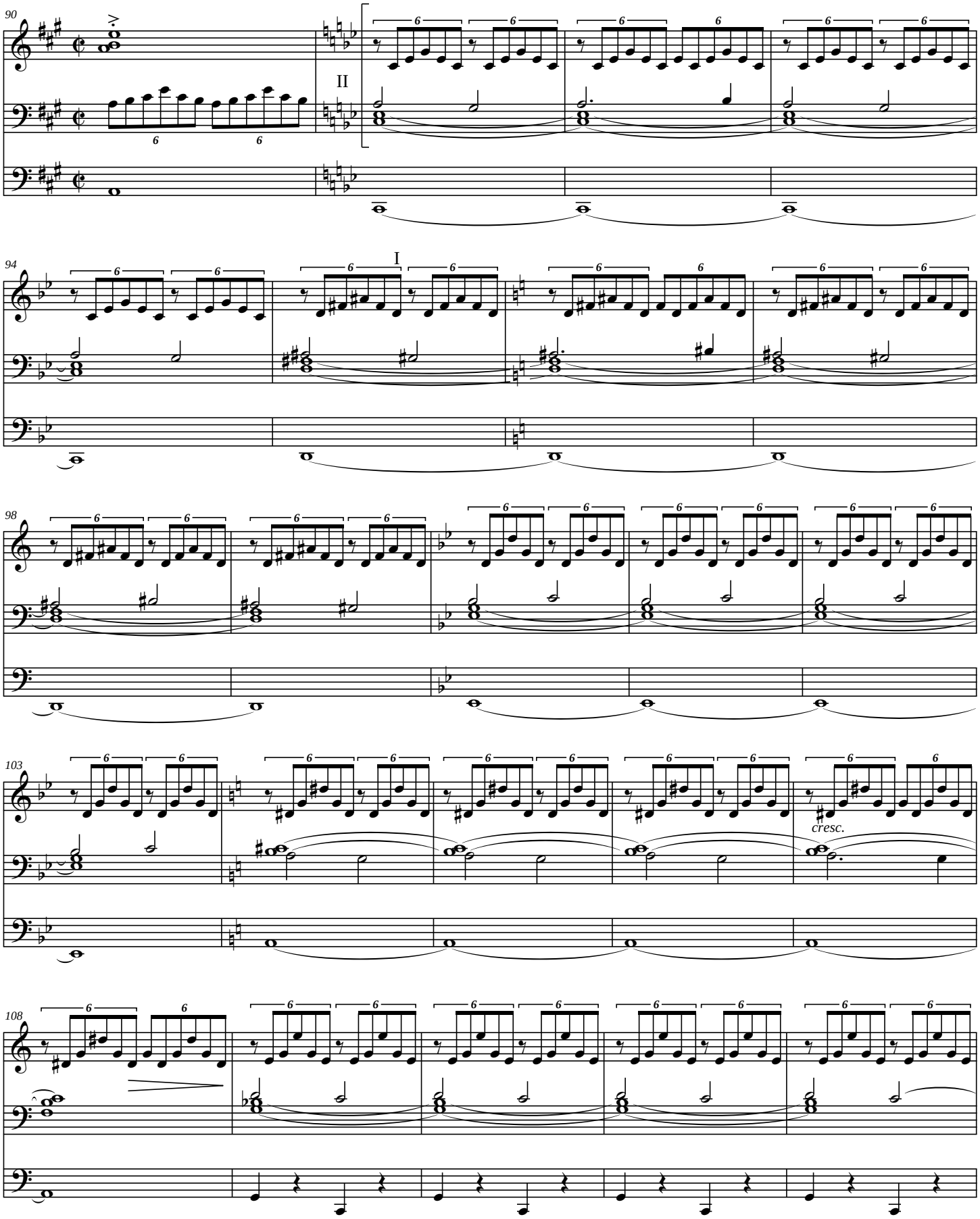
90
II
94
I
98
103
cresc.
108

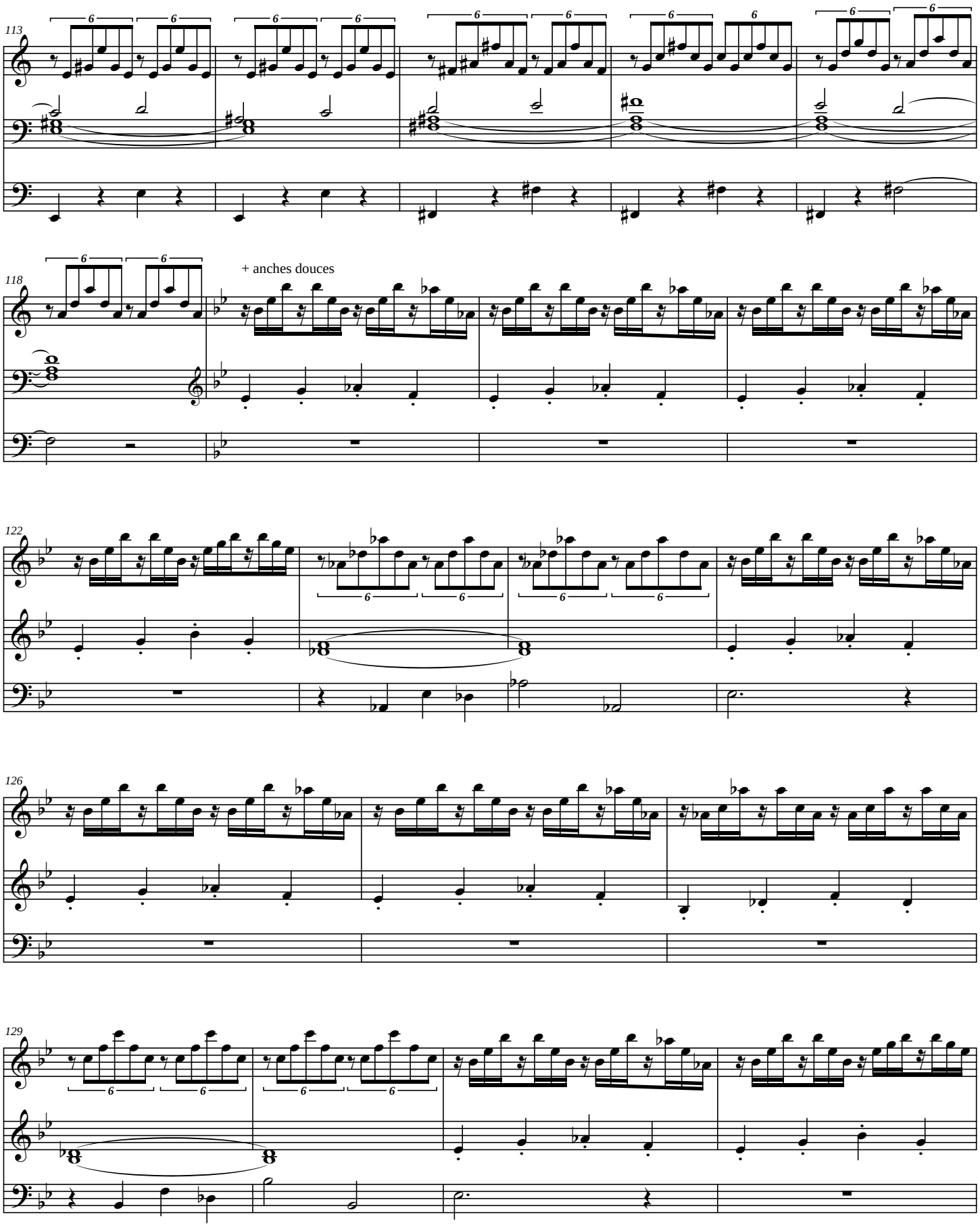
113
118
+ anches douces
122
126
129

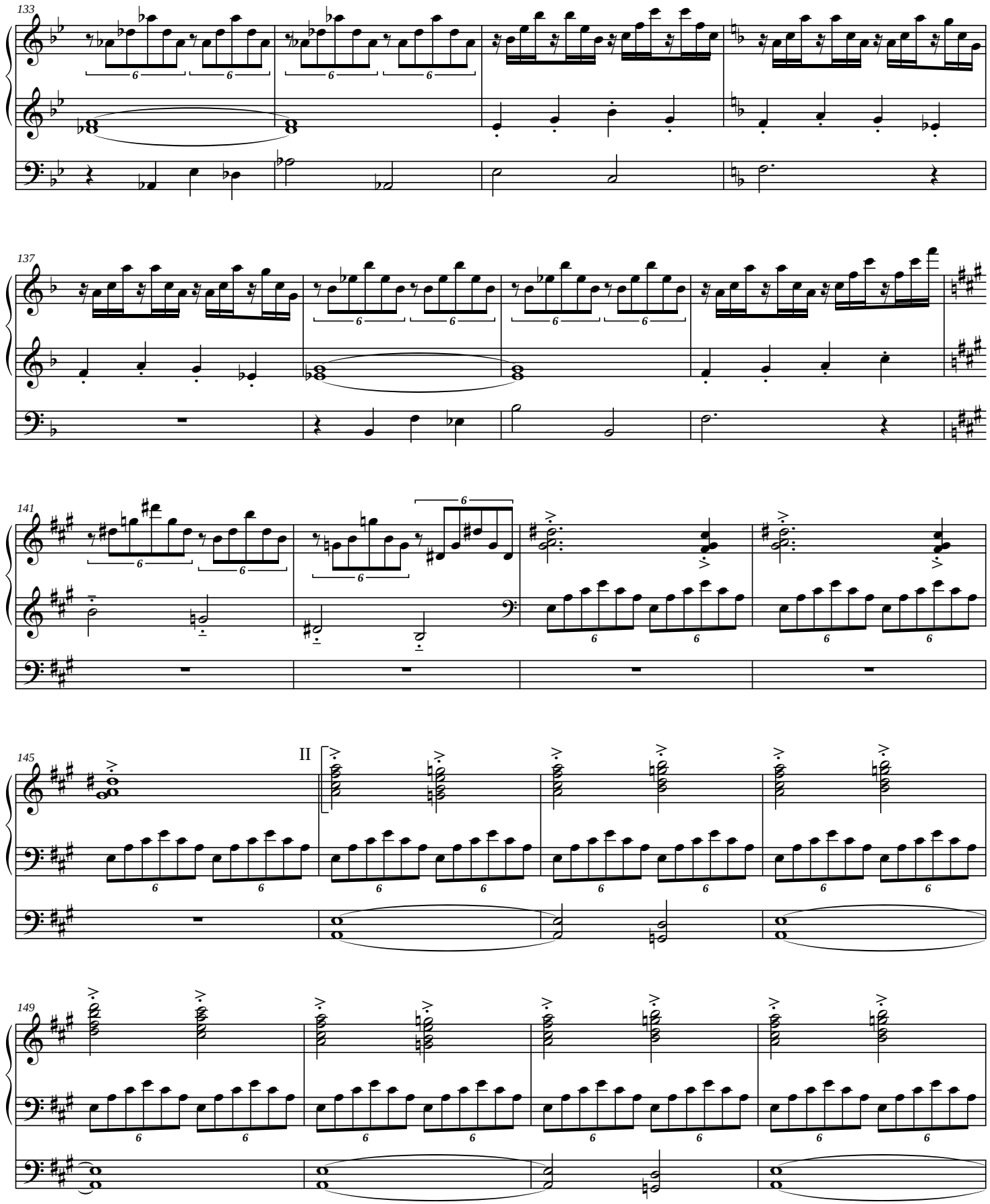
133
137
141
145
II
149

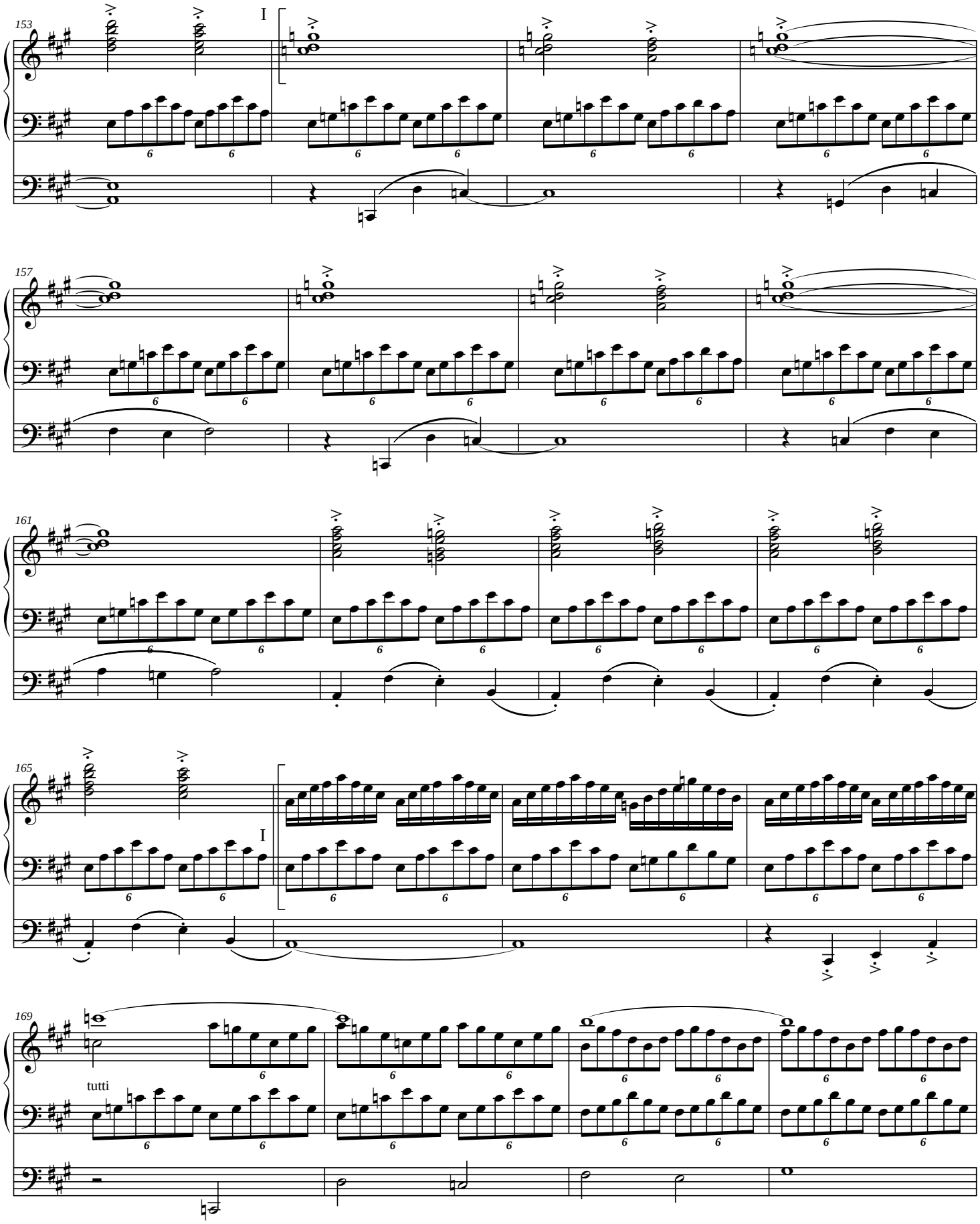
153
I
157
161
165
I
169
tutti

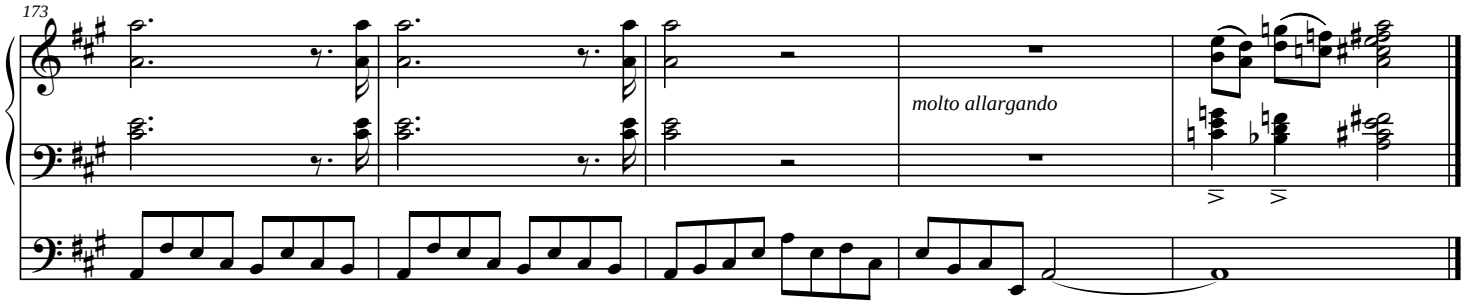
173
molto allargando