# MESSE
# LAUS TRINITATIS

DENIS ALAIN DION

FÉVRIER 2018

MESSE

# LAUS TRINITATIS

par

Denis Alain Dion


Entrée..... 1
*Gloire à la Très Sainte Trinité*

Gloria..... 7

Sanctus..... 18

Anamnèse..... 22

Agnus Dei..... 24

Communion..... 27
*Laus Trinitatis*
canon à 2 voix égales

Appendice..... 28
*Laus Trinitatis*
réalisation du canon à 2 voix égales



© Copyright 2018, Denis Alain Dion
Tous droits réservés



Éditions Musicales C.A.M.I.
www.maisoncami.com

# Gloire à la Très Sainte Trinité

Entrée

**Denis Alain Dion**

Soprano

*f* Gloire à Dieu le Pè - re Tout - puis-sant!

Alto

*f* Gloire à Dieu le Pè - re Tout - puis-sant!

Ténor

*f* Gloire à Dieu le Pè - re Tout - puis-sant!

Basse

*f* Gloire à Dieu le Pè - re Tout - puis-sant!

Manuels

*f*

Pédale

5

S

Gloire à son Fils le Sei-gneur Jé-sus-Christ

sop. 1.

Gloire au Di-vin Es-

A

Gloire à son Fils le Sei-gneur Jé-sus-Christ

T

Gloire à son Fils le Sei-gneur Jé-sus-Christ

B

Gloire à son Fils le Sei-gneur Jé-sus-Christ

5

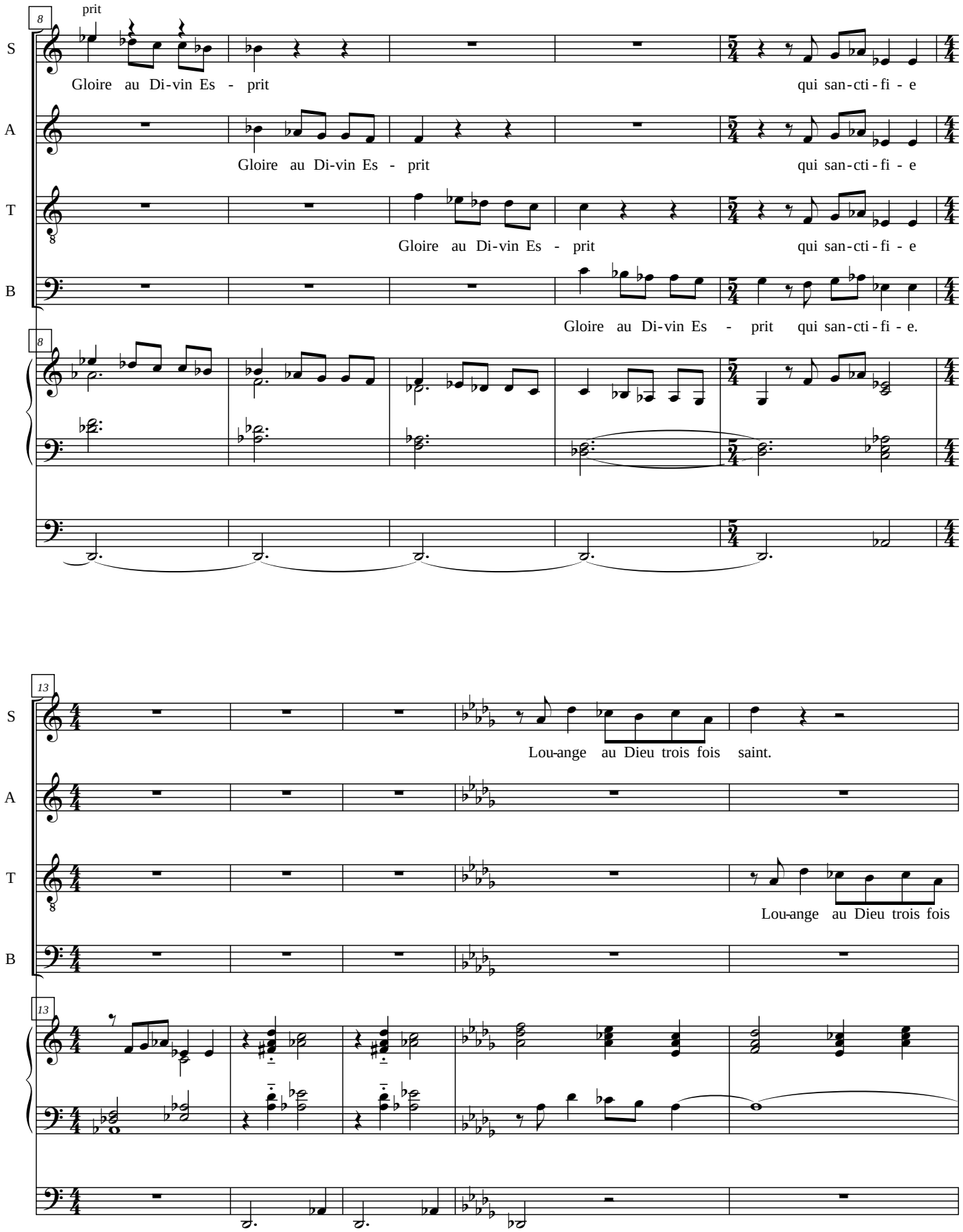
8
prit
S
Gloire au Di-vin Es - prit qui san-cti-fi - e
A
Gloire au Di-vin Es - prit qui san-cti-fi - e
T
Gloire au Di-vin Es - prit qui san-cti-fi - e
B
Gloire au Di-vin Es - prit qui san-cti-fi - e.
13
S
Lou-ange au Dieu trois fois saint.
A
T
Lou-ange au Dieu trois fois
B

18

S: Lou-ange au Dieu trois fois saint Lou - ange

A: Lou-ange au Dieu trois fois saint Lou - ange Lou - ange

T: saint Lou - ange

B: Lou - ange Lou -

21

S: Lou-ange Lou-ange Gloire à la très au - gus-te Tri-ni-

A: Lou - ange Gloire à la très au - gus-te Tri-ni-

T: Lou-ange Lou-ange Gloire à la très au - gus-te Tri-ni-

B: ange Lou-ange Gloire à la très au - gus-te Tri-ni-

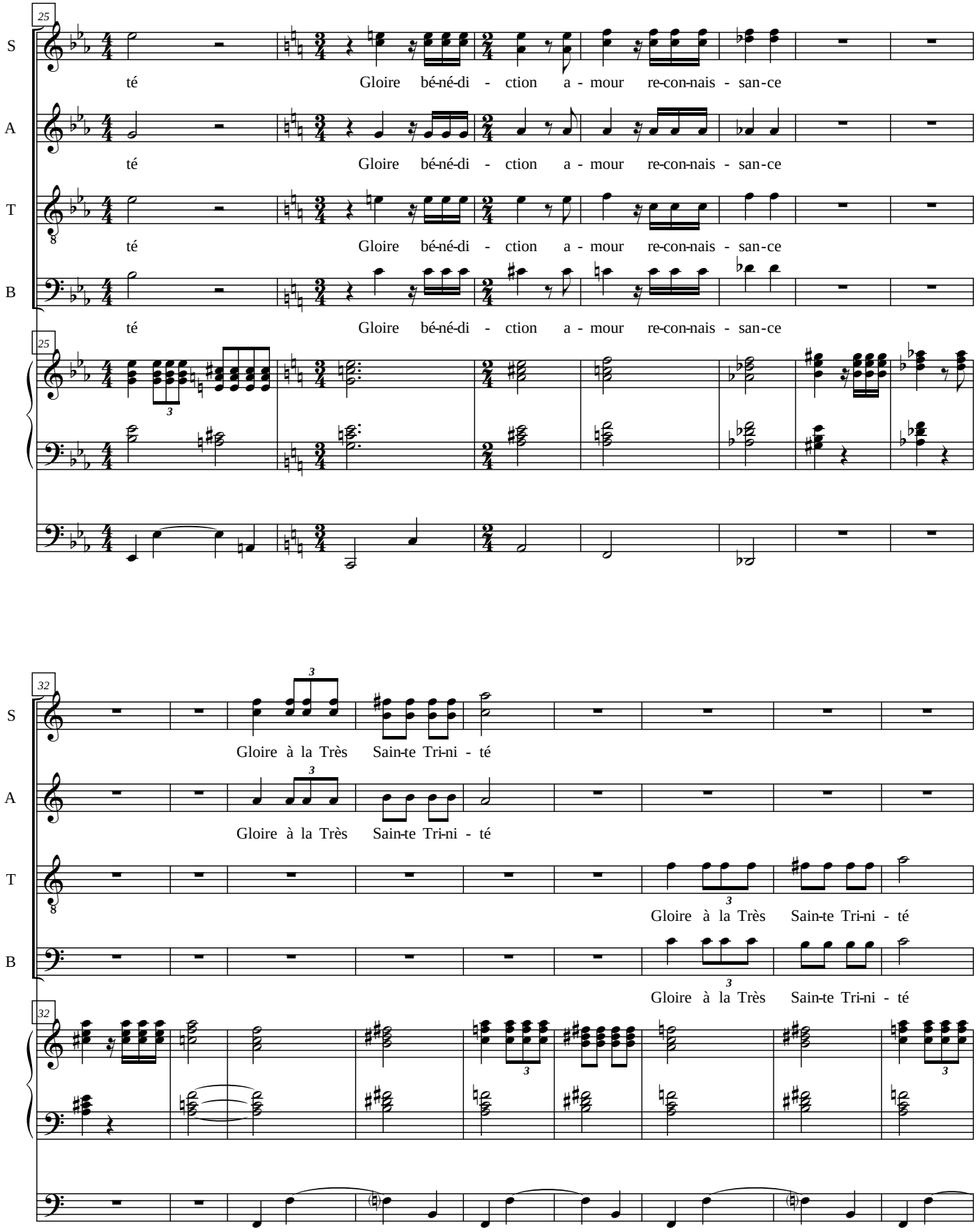
25
S
A
T
B
té Gloire bé-né-di - ction a - mour re-con-nais - san-ce
32
Gloire à la Très Sain-te Tri-ni - té

# Gloire à la Très Sainte Trinité

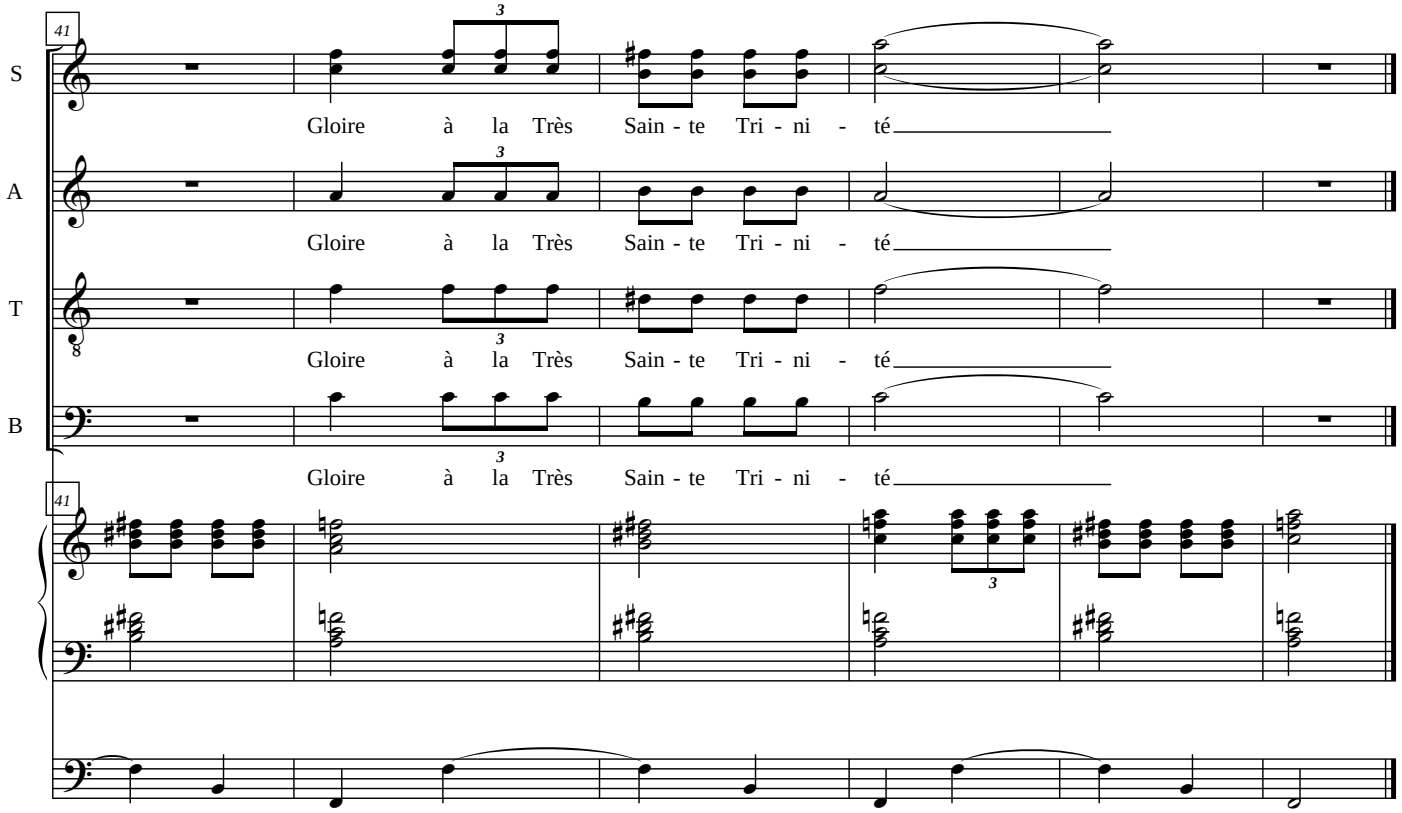

# Gloria

Messe Laus Trinitatis

**Denis Alain Dion**

**Allegro moderato**

Soprano

*f* Glo - ri-a in ex-cel-sis in ex-cel-sis De - o.

Alto

*f* Glo - ri-a in ex-cel-sis in ex-cel-sis De - o.

Ténor

*f* Glo - ri-a in ex-cel-sis in ex-cel-sis De - o.

Basse

*f* Glo - ri-a in ex-cel-sis in ex-cel-sis De - o.

Manuels

*f*

Pédale

S

Glo - ri-a in ex-cel-sis in ex-cel-sis De - o. Glo - ri - a

A

Glo - ri-a in ex-cel-sis in ex-cel-sis De - o. Glo - ri - a

T

Glo - ri-a in ex-cel-sis in ex-cel-sis De - o. Glo - ri - a

B

Glo - ri-a in ex-cel-sis in ex-cel-sis De - o. Glo - ri - a

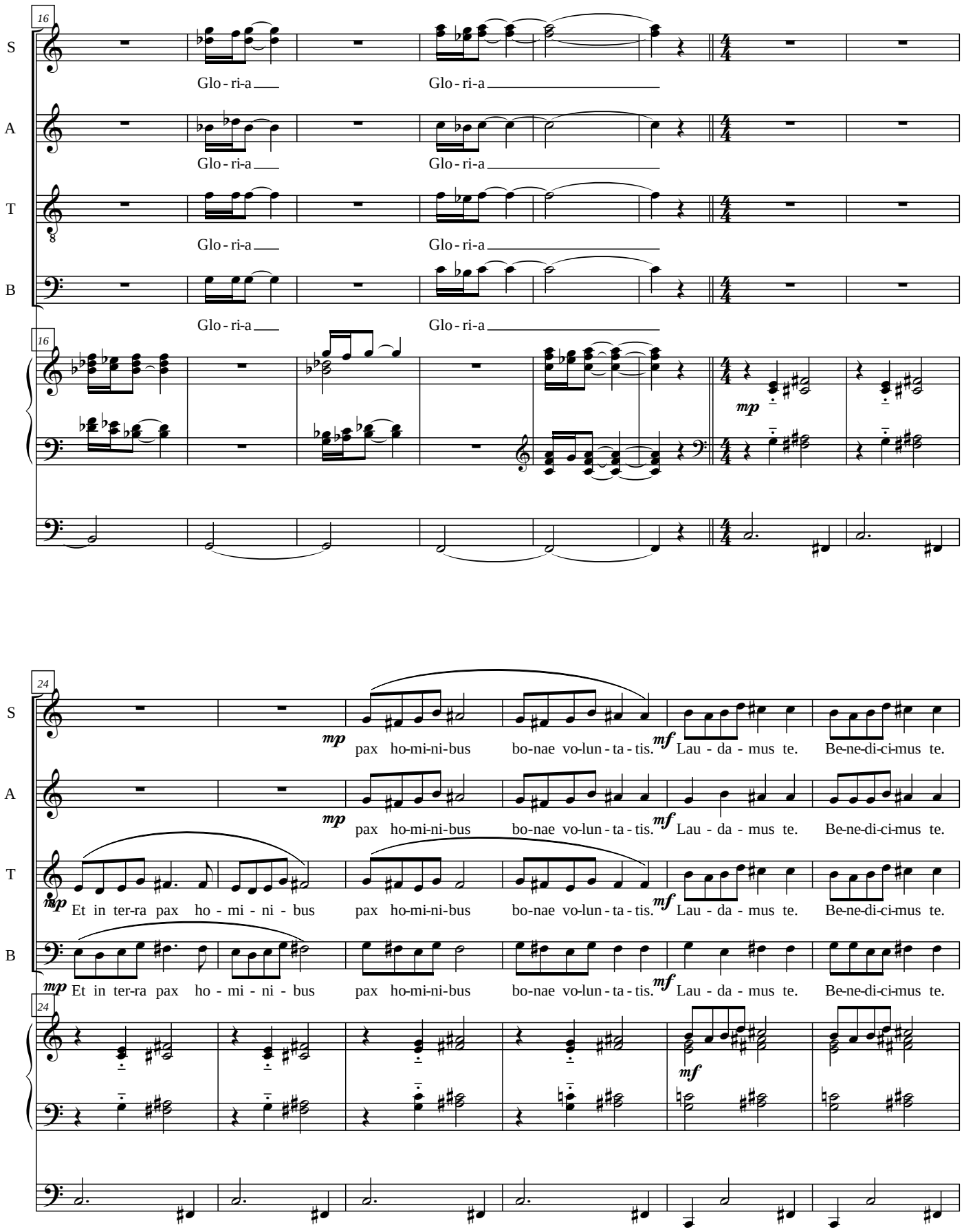
16
S
A
T
B
Glo - ri-a
Glo - ri-a
Glo - ri-a
Glo - ri-a
Glo - ri-a
Glo - ri-a
Glo - ri-a
Glo - ri-a
mp
24
mp
pax ho-mi-ni-bus bo-nae vo-lun - ta - tis.
mf
Lau - da - mus te. Be-ne-di-ci-mus te.
Et in ter-ra pax ho - mi - ni - bus
pax ho-mi-ni-bus bo-nae vo-lun - ta - tis.
Lau - da - mus te. Be-ne-di-ci-mus te.
Et in ter-ra pax ho - mi - ni - bus
pax ho-mi-ni-bus bo-nae vo-lun - ta - tis.
Lau - da - mus te. Be-ne-di-ci-mus te.

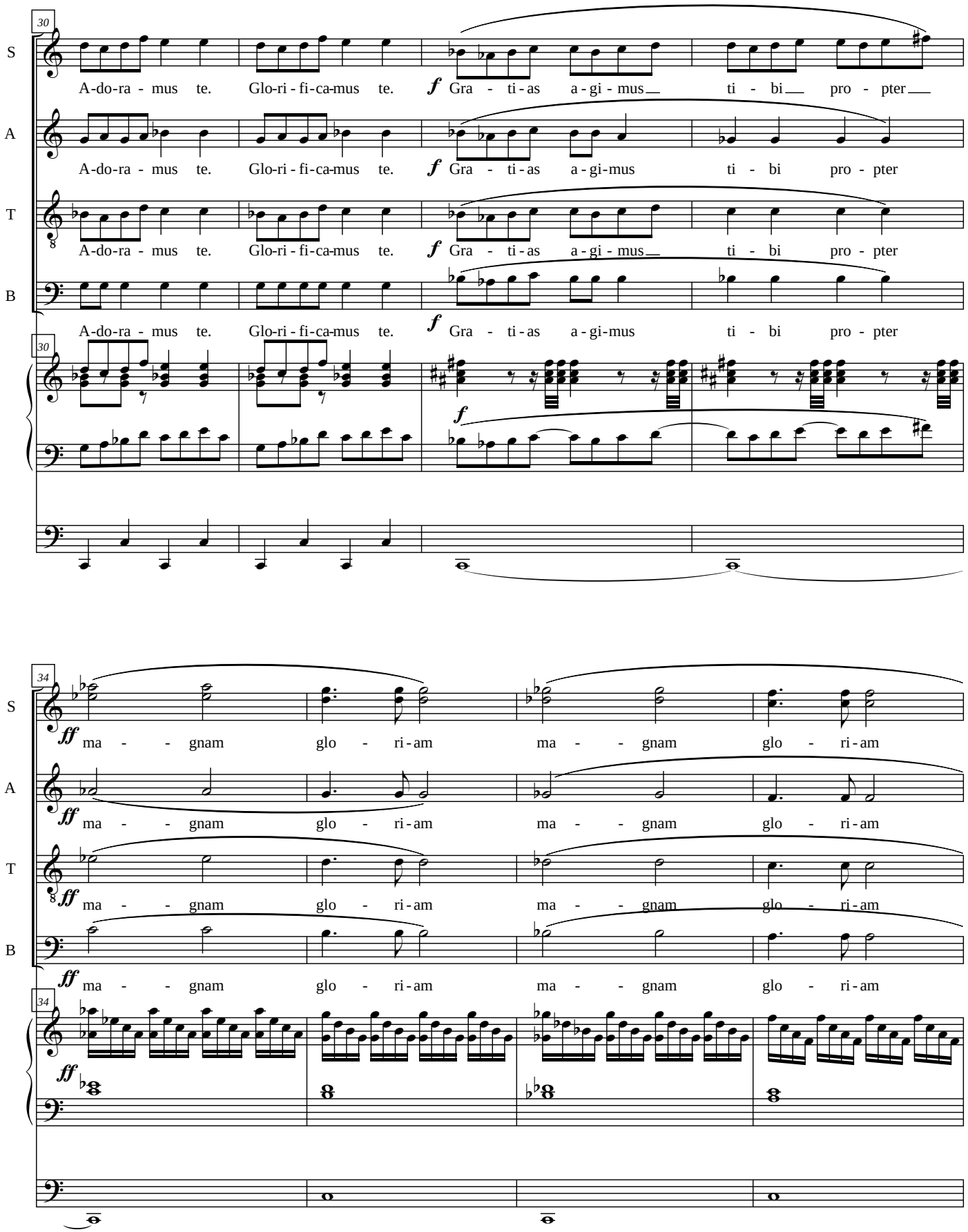
30
S
A-do-ra - mus te. Glo-ri - fi-ca-mus te. f Gra - ti - as a - gi - mus ti - bi pro - pter
A
A-do-ra - mus te. Glo-ri - fi-ca-mus te. f Gra - ti - as a - gi-mus ti - bi pro - pter
T
A-do-ra - mus te. Glo-ri - fi-ca-mus te. f Gra - ti - as a - gi - mus ti - bi pro - pter
B
A-do-ra - mus te. Glo-ri - fi-ca-mus te. f Gra - ti - as a - gi-mus ti - bi pro - pter
34
ff ma - - gnam glo - ri - am ma - - gnam glo - ri - am

38

S: tu - - am.

A: tu - - am.

T: tu - - am.

B: tu - - am.

38

*mf*

42

S: *mf* De - us Pa - ter om -

A: *mf* De - us Pa - ter om -

T: *mf* Do - mi - ne De - us, Rex cae - le - stis, De - us Pa - ter om -

B: *mf* Do - mi - ne De - us, Rex cae - le - stis, De - us Pa - ter om -

42

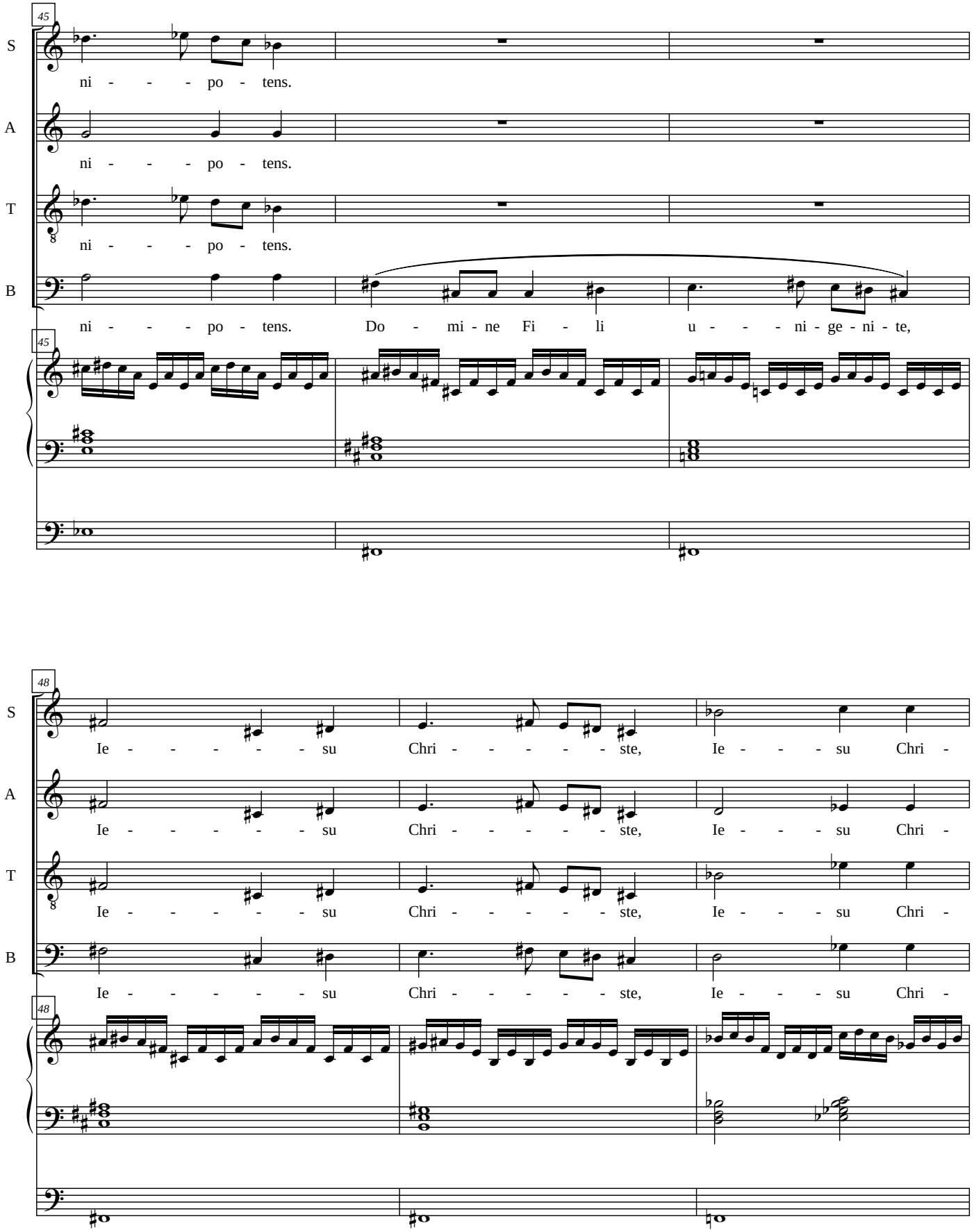
45
S
ni - - - po - tens.
A
ni - - - po - tens.
T
ni - - - po - tens.
B
ni - - - po - tens. Do - mi - ne Fi - li u - - - ni - ge - ni - te,
48
Ie - - - - - su Chri - - - - - ste, Ie - - - su Chri -
Ie - - - - - su Chri - - - - - ste, Ie - - - su Chri -
Ie - - - - - su Chri - - - - - ste, Ie - - - su Chri -
Ie - - - - - su Chri - - - - - ste, Ie - - - su Chri -

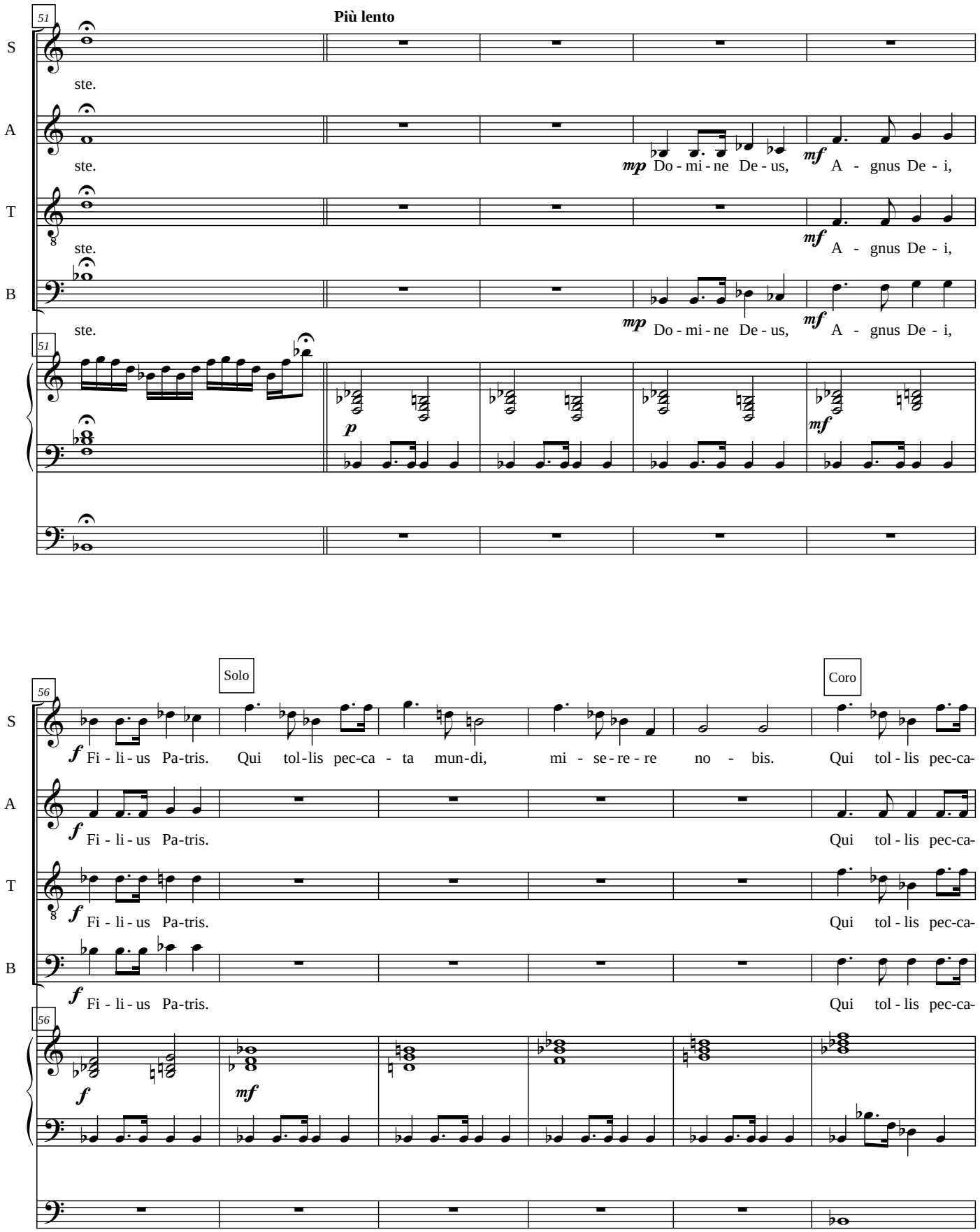
51
Più lento
S
A
T
B
ste.
mp Do - mi - ne De - us,
mf A - gnus De - i,
p
56
Solo
Coro
f Fi - li - us Pa-tris. Qui tol-lis pec-ca - ta mun-di, mi - se-re - re no - bis. Qui tol - lis pec-ca-
mf

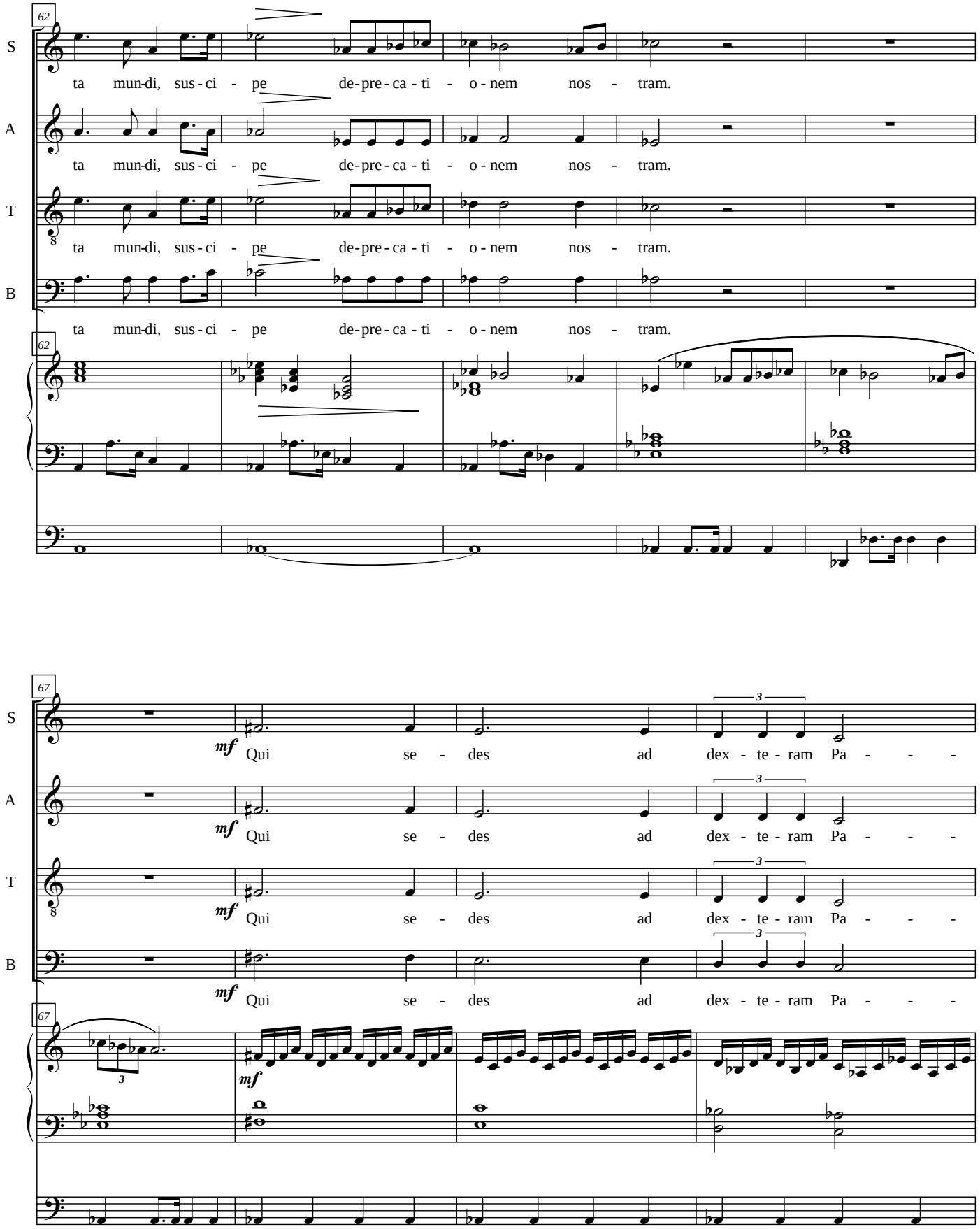
62
S
ta mun-di, sus-ci - pe de-pre-ca-ti - o-nem nos - tram.
A
ta mun-di, sus-ci - pe de-pre-ca-ti - o-nem nos - tram.
T
ta mun-di, sus-ci - pe de-pre-ca-ti - o-nem nos - tram.
B
ta mun-di, sus-ci - pe de-pre-ca-ti - o-nem nos - tram.
67
mf
Qui se - des ad dex - te - ram Pa - - -

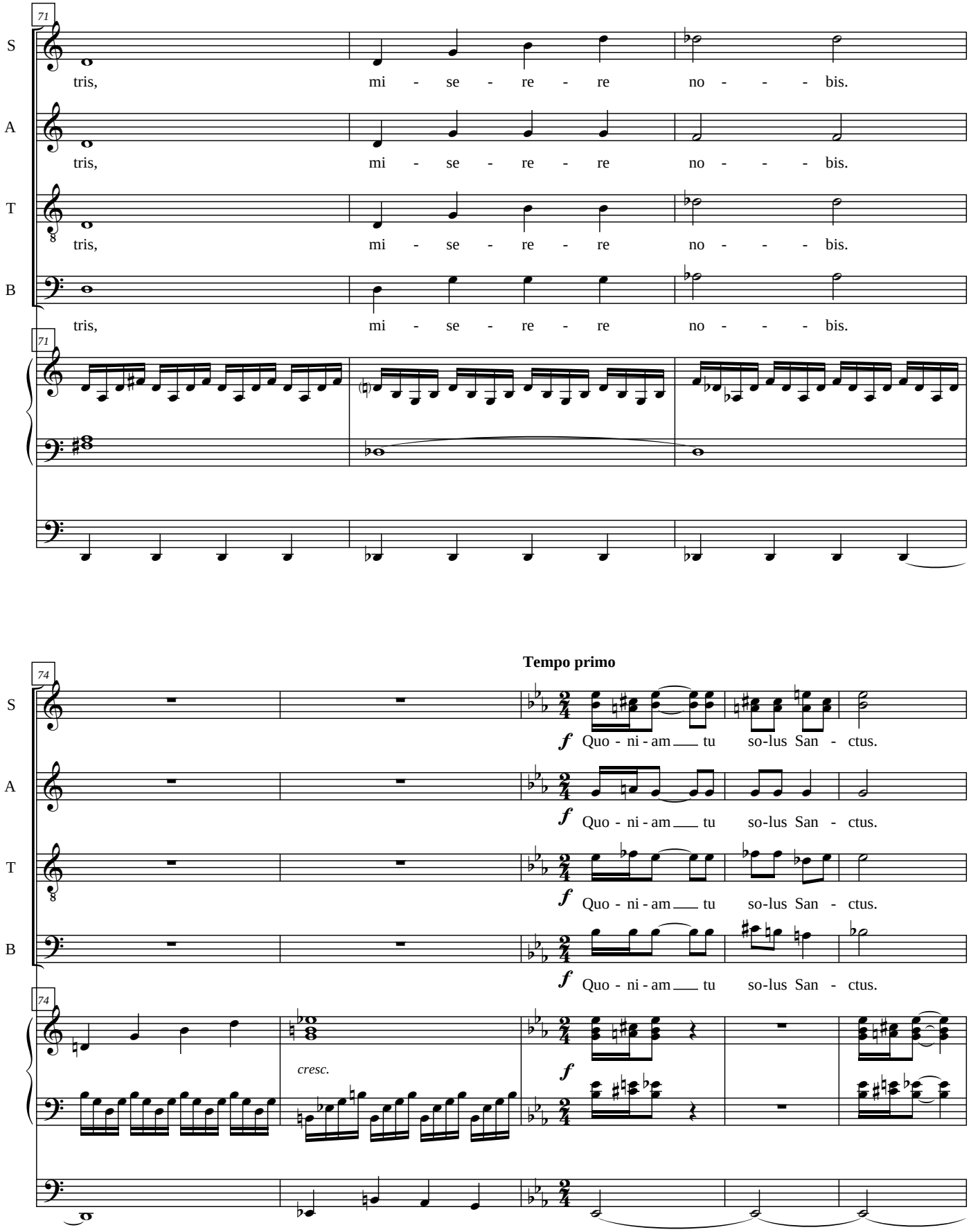
71
S
tris, mi - se - re - re no - - - bis.
A
tris, mi - se - re - re no - - - bis.
T
tris, mi - se - re - re no - - - bis.
B
tris, mi - se - re - re no - - - bis.
74
Tempo primo
f Quo - ni - am tu so-lus San - ctus.
cresc.

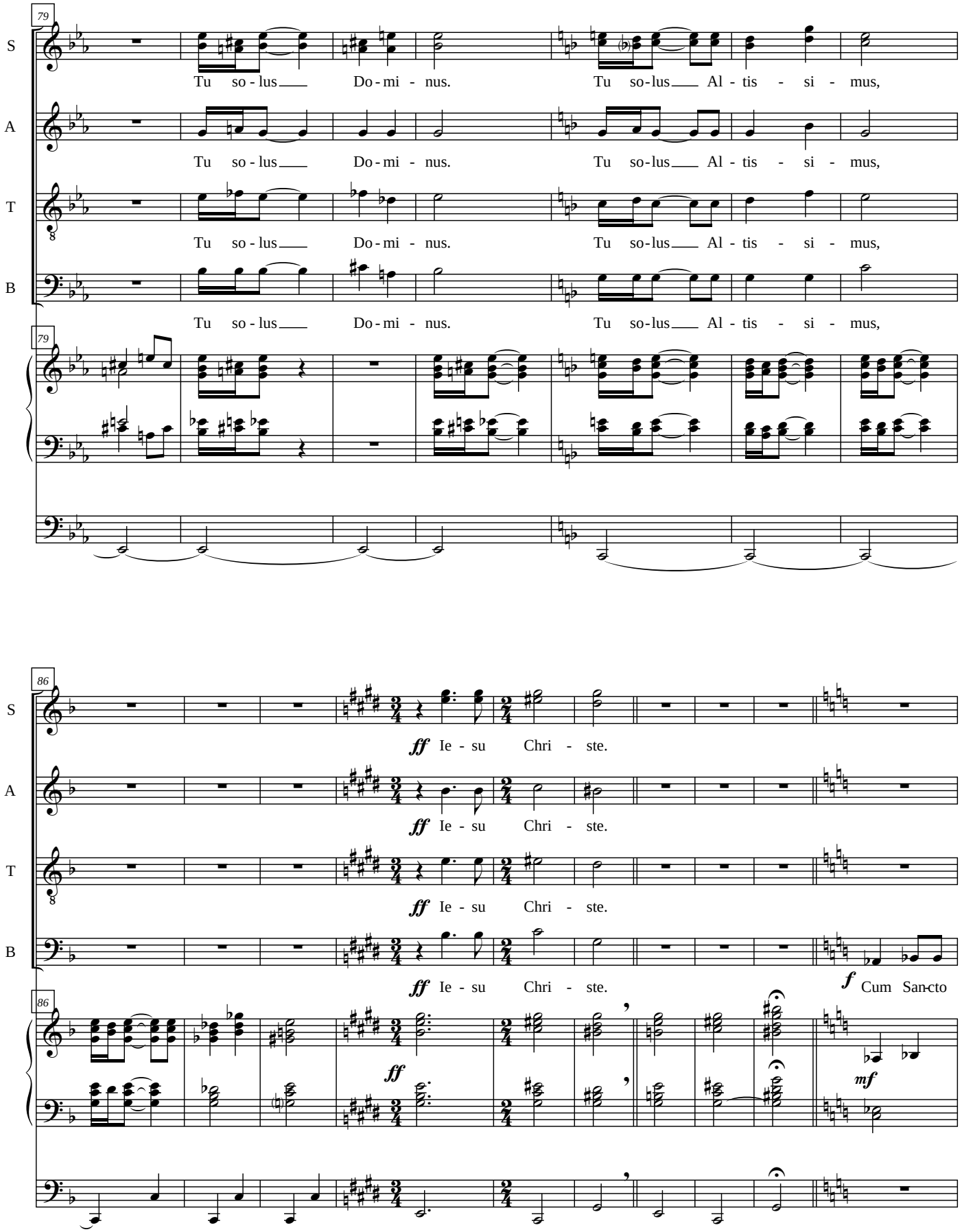
79
S
Tu so - lus Do - mi - nus. Tu so-lus Al - tis - si - mus,
A
Tu so - lus Do - mi - nus. Tu so-lus Al - tis - si - mus,
T
Tu so - lus Do - mi - nus. Tu so-lus Al - tis - si - mus,
B
Tu so - lus Do - mi - nus. Tu so-lus Al - tis - si - mus,
86
ff Ie - su Chri - ste.
ff Ie - su Chri - ste.
ff Ie - su Chri - ste.
ff Ie - su Chri - ste.
f Cum San-cto
ff
mf

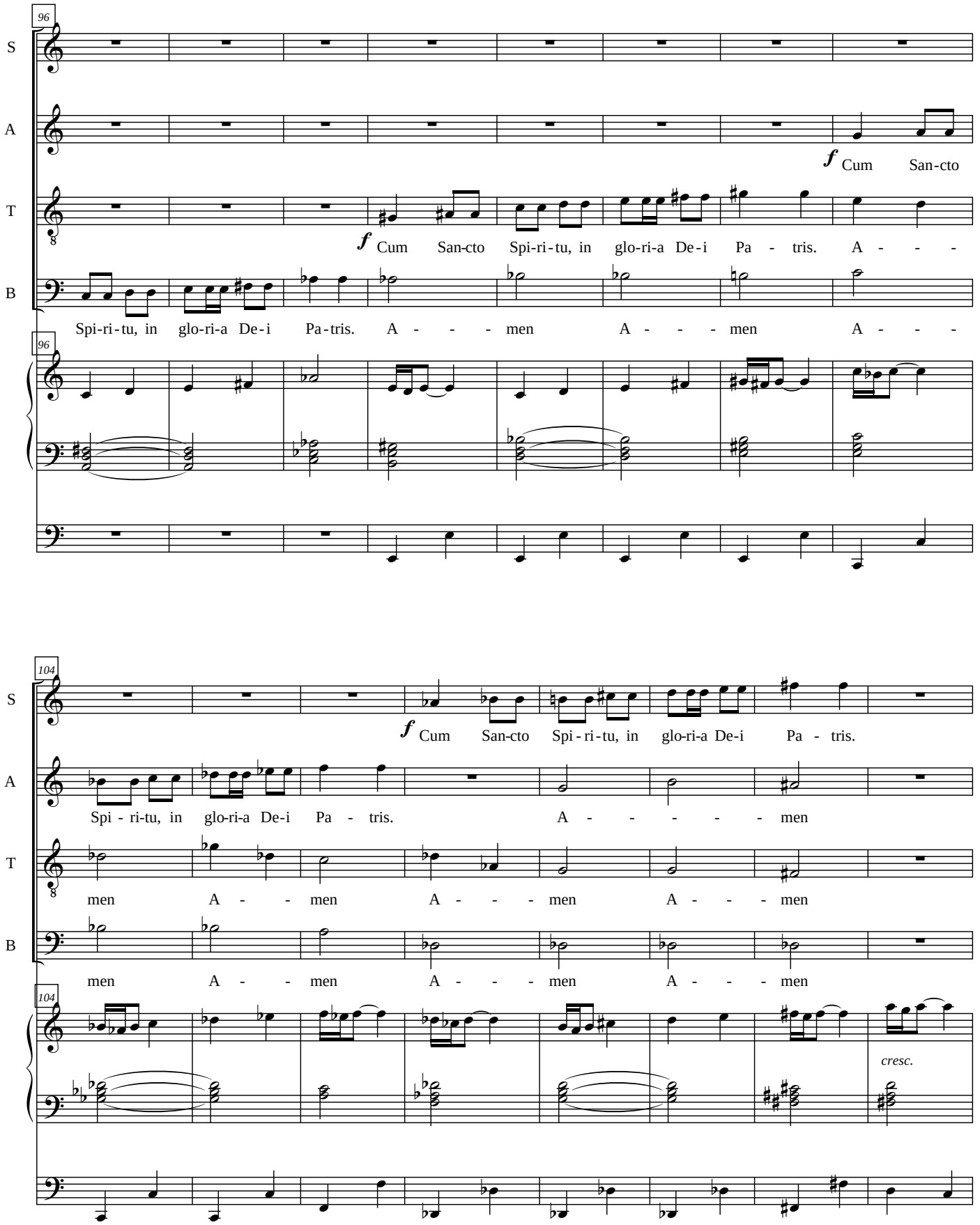
96
S
A
T
B
f Cum San-cto
f Cum San-cto Spi-ri-tu, in glo-ri-a De-i Pa - tris. A - - -
Spi-ri-tu, in glo-ri-a De-i Pa-tris. A - - - men A - - - men A - - -
104
f Cum San-cto Spi-ri-tu, in glo-ri-a De-i Pa - tris.
Spi - ri-tu, in glo-ri-a De-i Pa - tris. A - - - - - men
men A - - men A - - - men A - - - men
men A - - men A - - - men A - - - men
cresc.

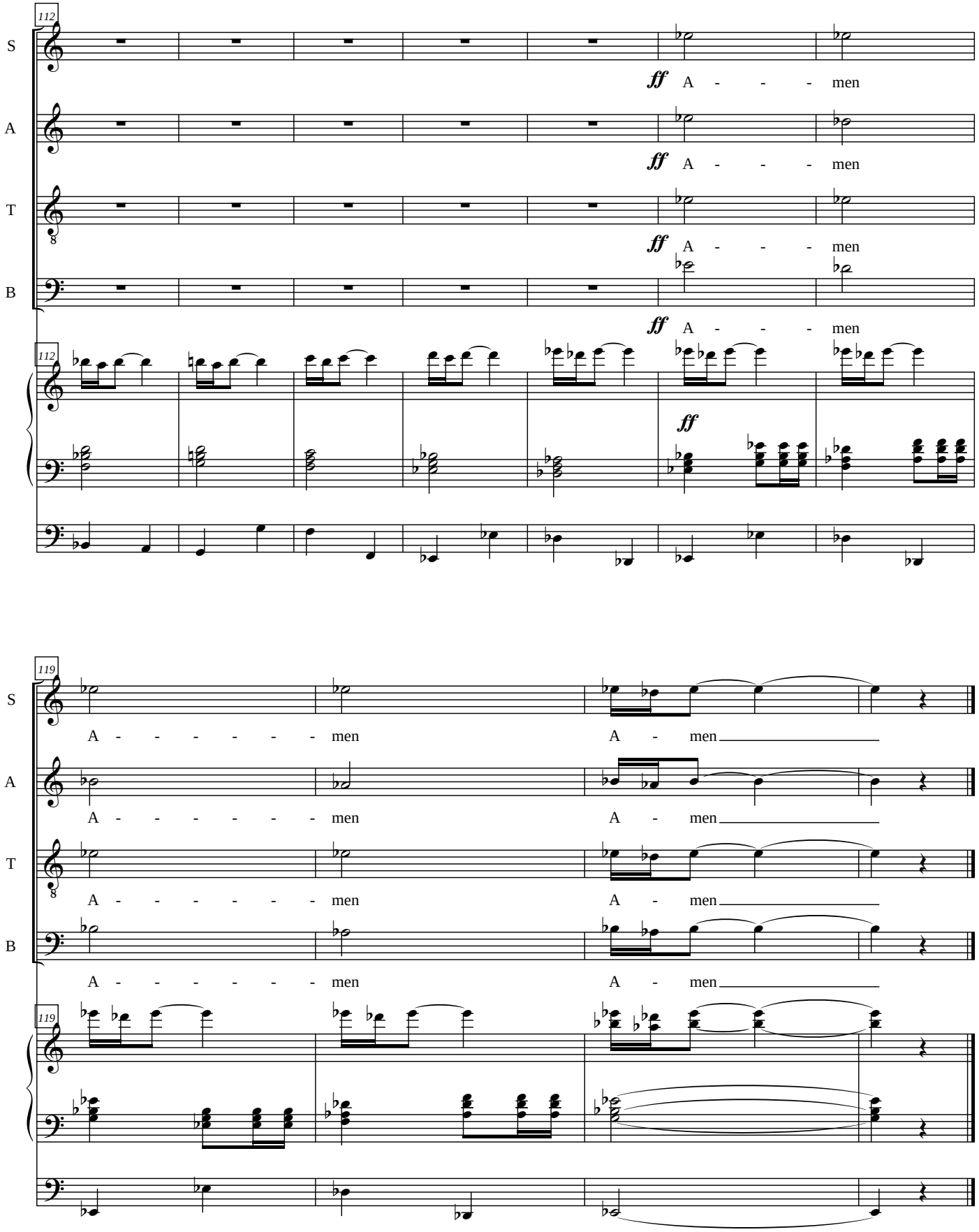
112
S
A
T
B
ff A - - - men
ff A - - - men
ff A - - - men
ff A - - - men
ff
119
A - - - - - - men A - men
A - - - - - - men A - men
A - - - - - - men A - men
A - - - - - - men A - men

# Sanctus

Messe Laus Trinitatis

**Denis Alain Dion**

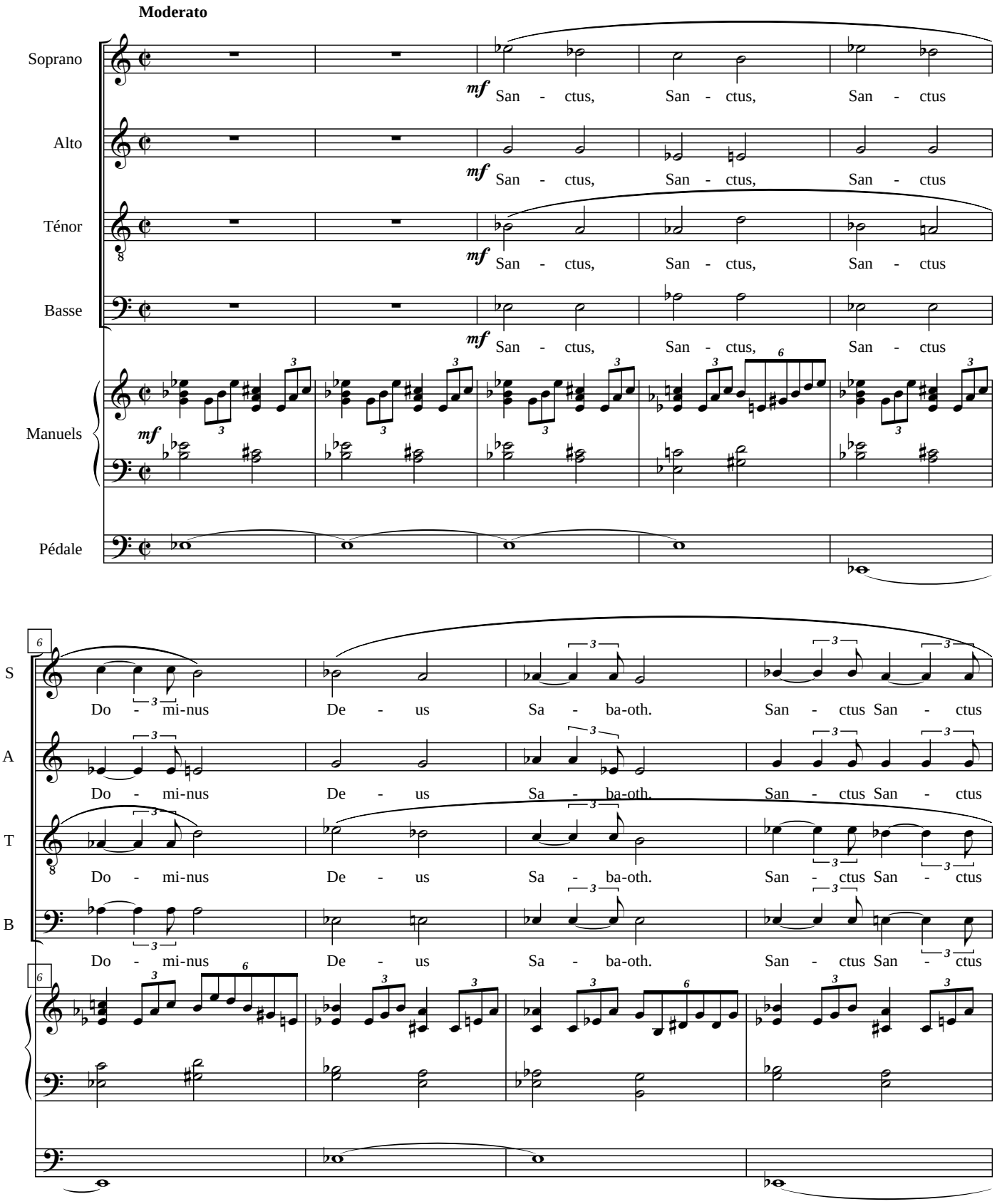

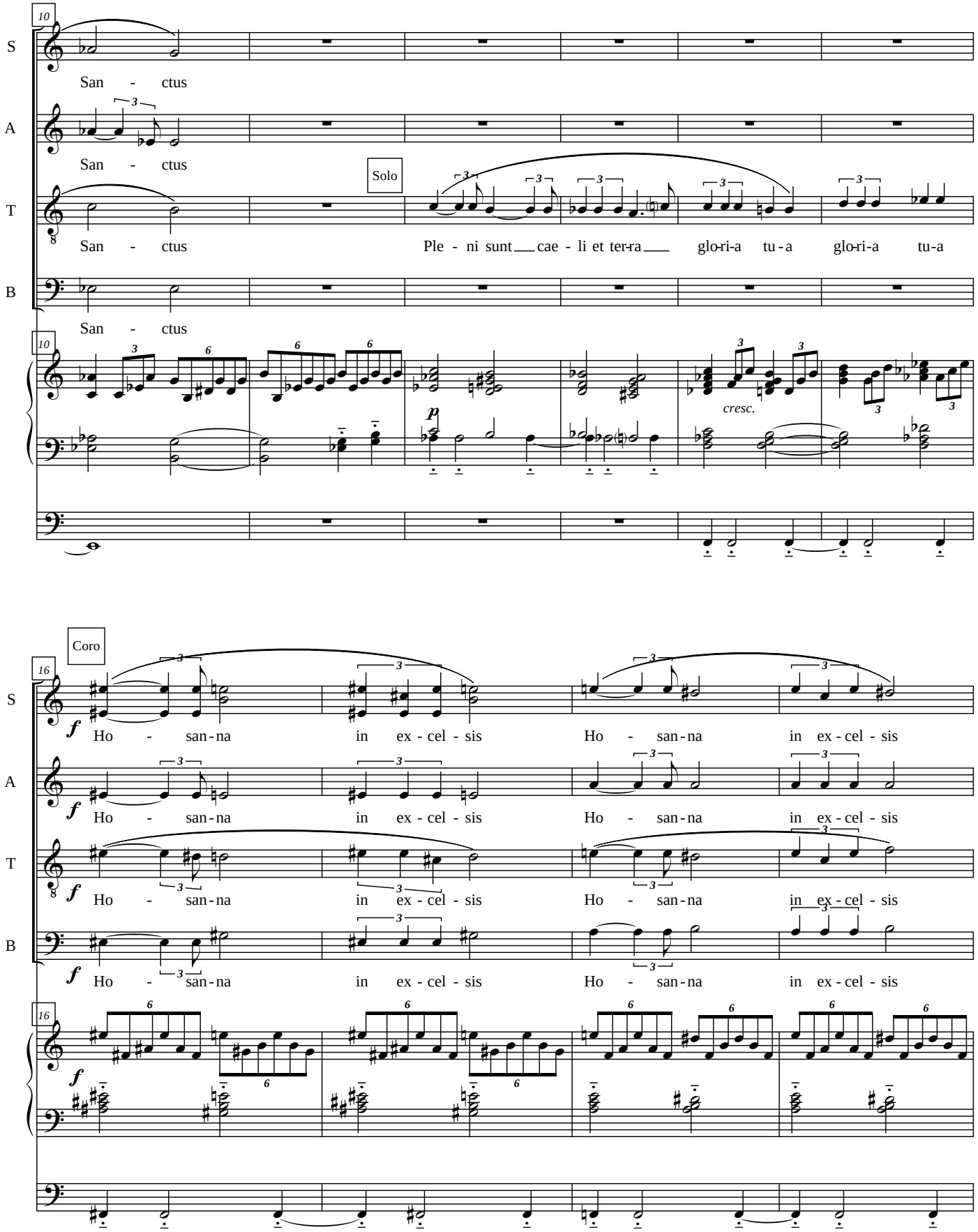
10
S
San - ctus
A
San - ctus
T
San - ctus
Solo
Ple - ni sunt cae - li et ter-ra glo-ri-a tu-a glo-ri-a tu-a
B
San - ctus
cresc.
Coro
16
Ho - san-na in ex - cel - sis Ho - san-na in ex - cel - sis

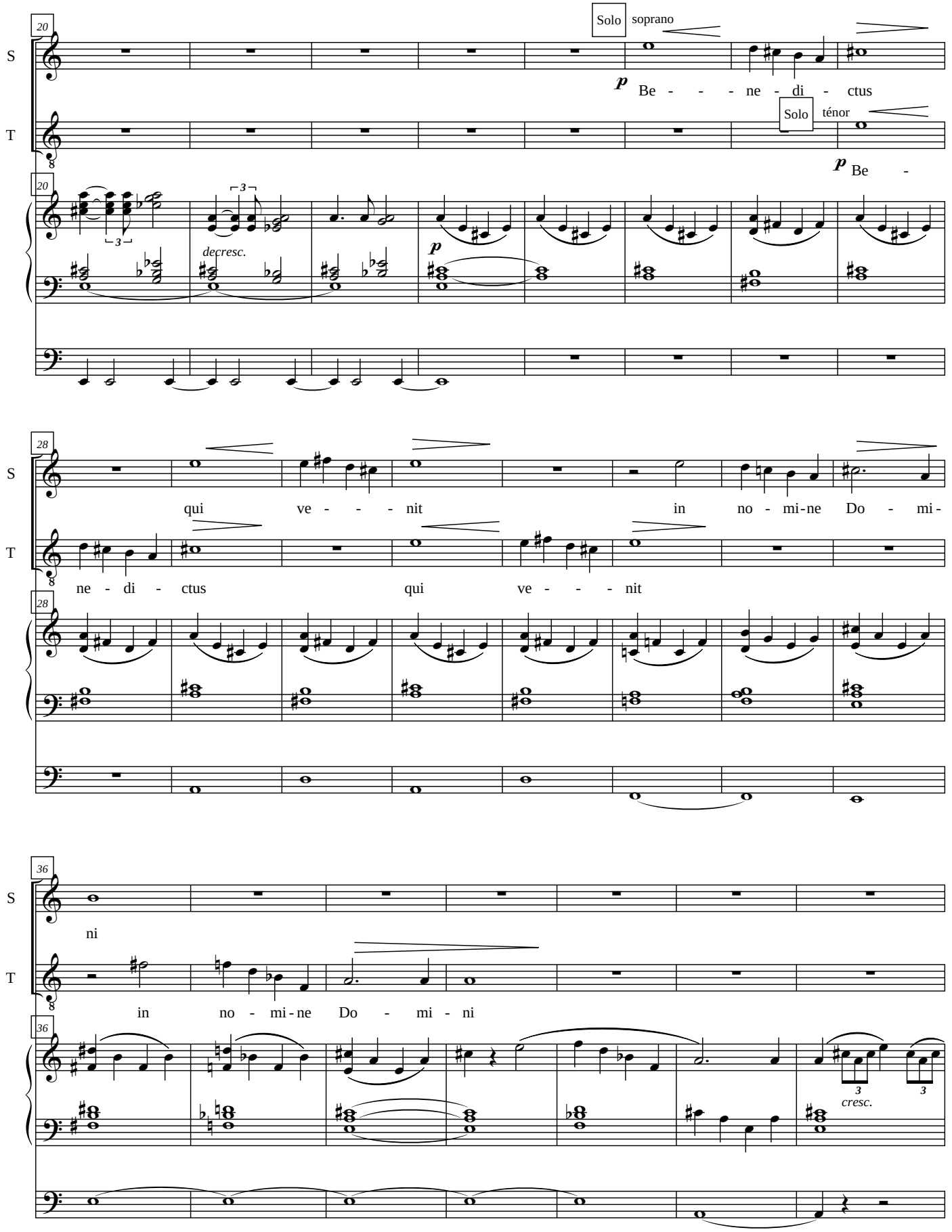
20
Solo
soprano
S
p
Be - - - ne - di - ctus
Solo
ténor
T
p
Be -
20
3
3
decresc.
p
28
S
qui ve - - - nit in no - mi-ne Do - mi-
T
ne - di - ctus qui ve - - - nit
28
36
S
ni
T
in no - mi-ne Do - mi - ni
36
3
3
cresc.

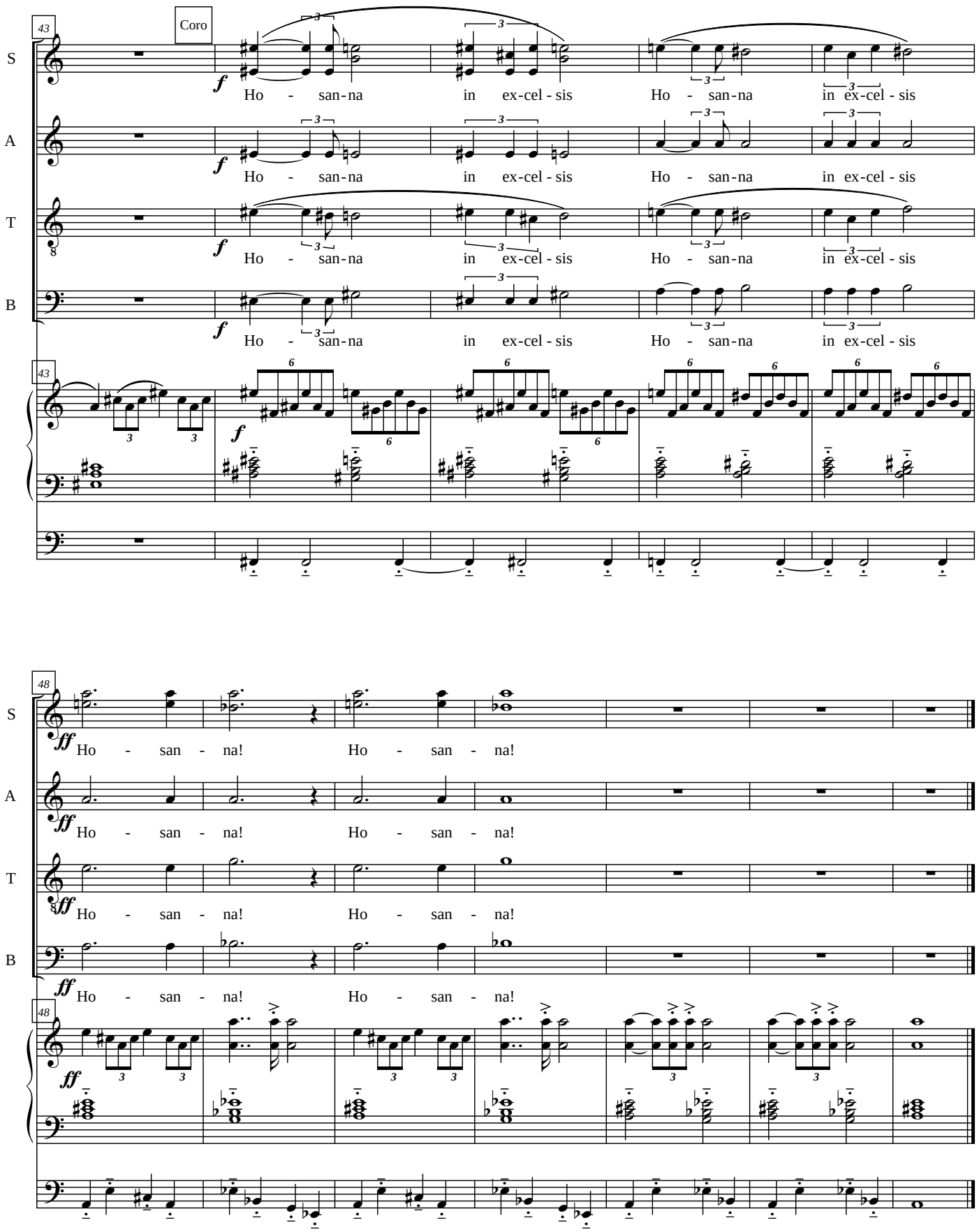
Coro
S
A
T
B
Ho - san-na in ex-cel - sis Ho - san-na in ex-cel - sis
Ho - san - na! Ho - san - na!

# Anamnèse

Messe Laus Trinitatis

**Denis Alain Dion**

**Adagio**

Soprano: Nous pro-cla-mons ta mort, Sei - gneur Jé - sus

Alto: Nous pro-cla-mons ta mort, Sei - gneur Jé - sus

entonné par le célébrant

Ténor: Il est grand, le my-stè-re de la foi : Nous pro-cla-mons ta mort, Sei - gneur Jé - sus

Basse: Sei - gneur Jé - sus

Manuels: *accompagnement facultatif*

**Moderato**

7

S: nous cé - lé - brons ta ré - sur - rec - tion,

A: nous cé - lé - brons ta re-sur-rec - tion nous cé - lé - brons ta ré - sur - rec - - - tion

T: nous cé - lé - brons ta ré - su - rec - tion nous cé - lé -

B: nous cé - lé-brons ta ré - sur - rec - tion

7

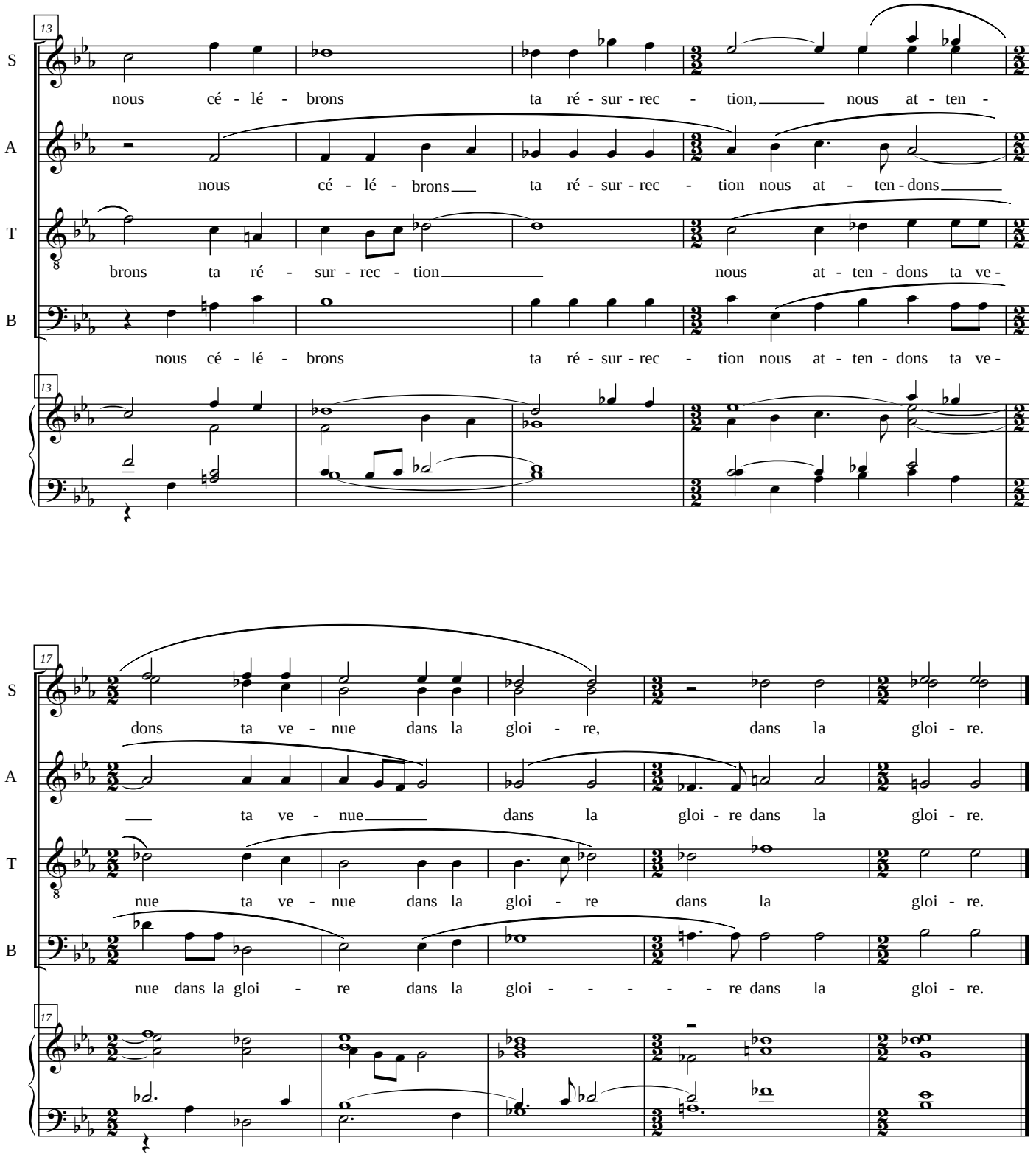
13
S
nous cé - lé - brons ta ré - sur - rec - tion, nous at - ten -
A
nous cé - lé - brons ta ré - sur - rec - tion nous at - ten - dons
T
brons ta ré - sur - rec - tion nous at - ten - dons ta ve -
B
nous cé - lé - brons ta ré - sur - rec - tion nous at - ten - dons ta ve -
17
S
dons ta ve - nue dans la gloi - re, dans la gloi - re.
A
ta ve - nue dans la gloi - re dans la gloi - re.
T
nue ta ve - nue dans la gloi - re dans la gloi - re.
B
nue dans la gloi - re dans la gloi - - - - - re dans la gloi - re.

# Agneau de Dieu

Messe Laus Trinitatis

**Denis Alain Dion**

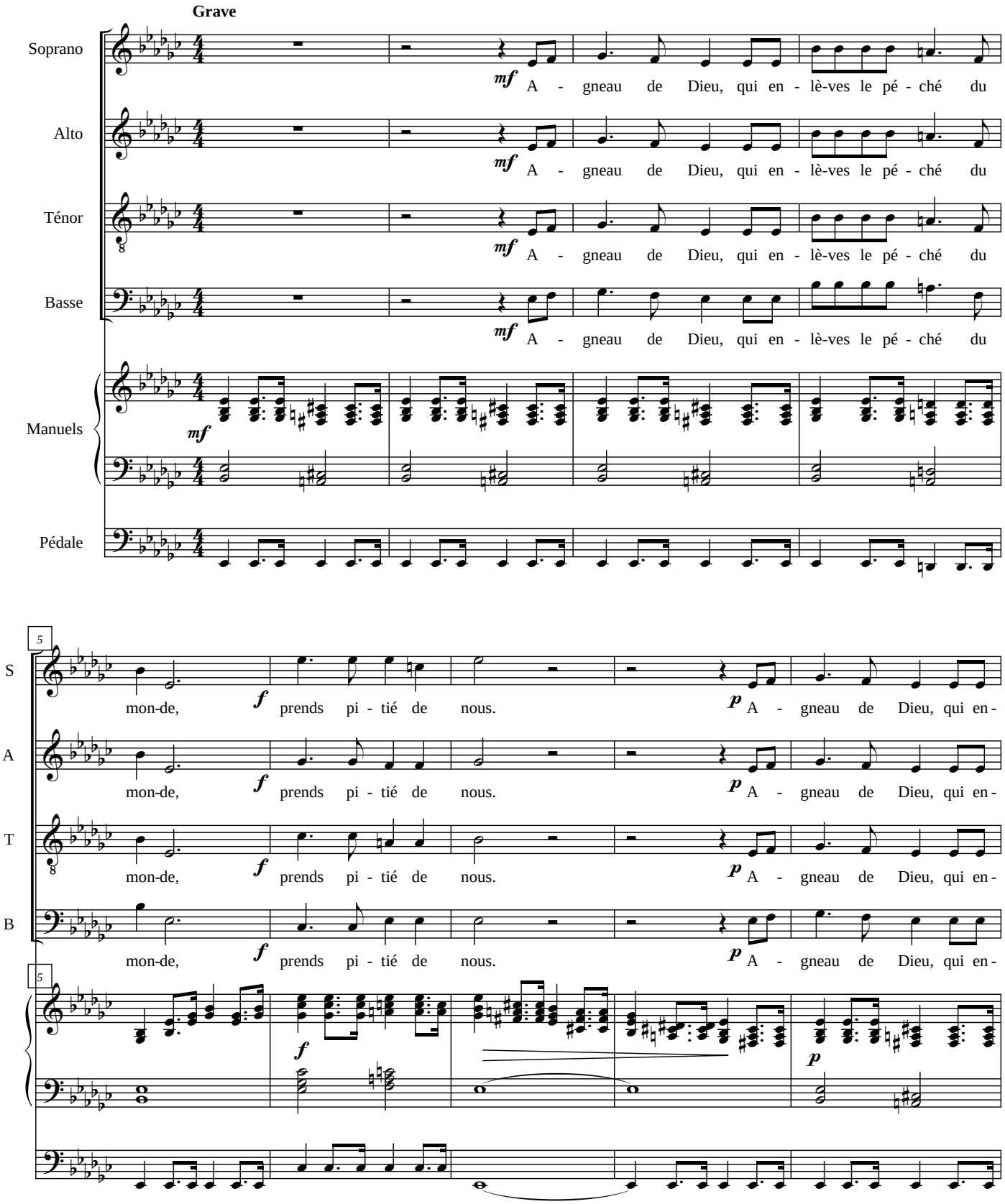

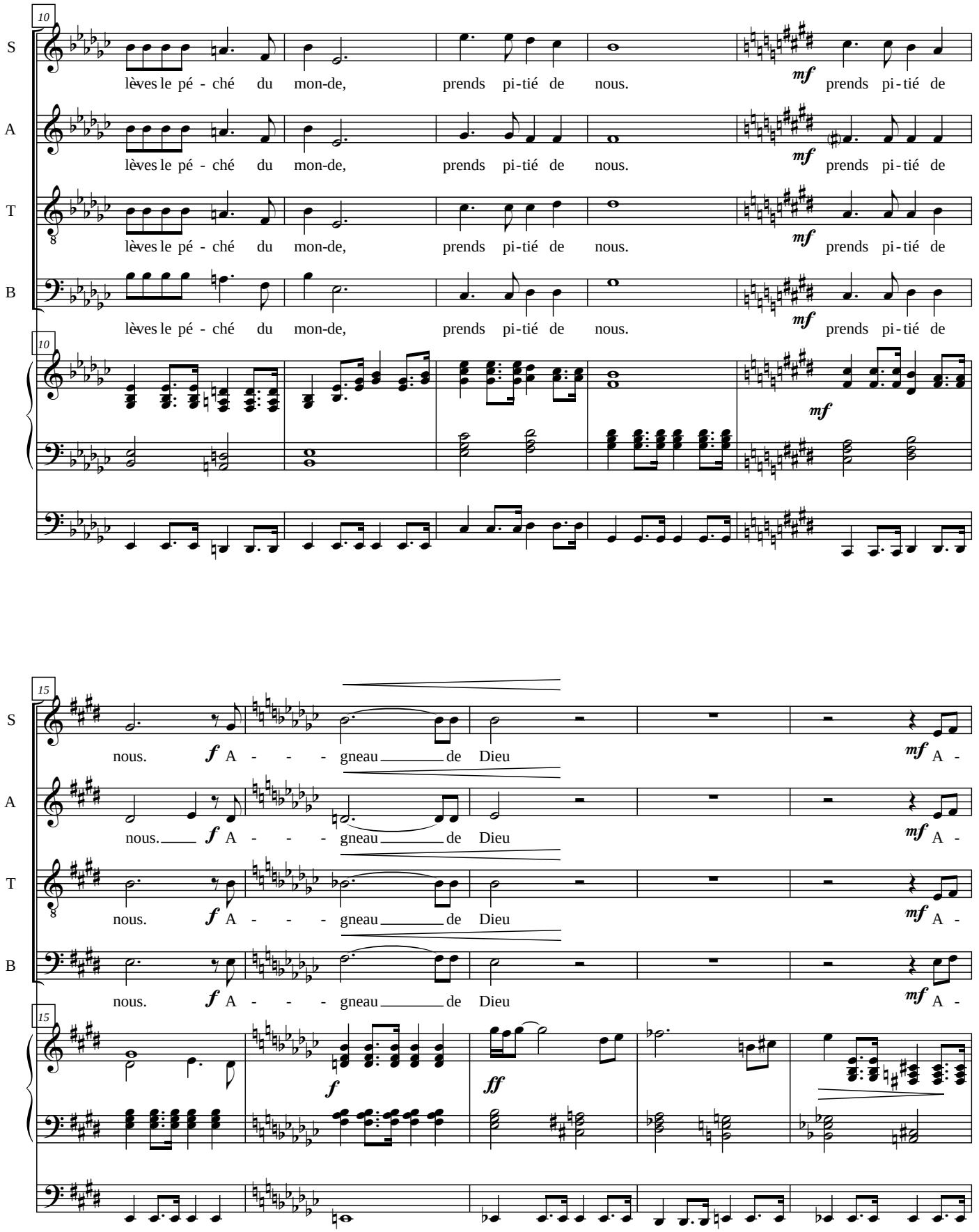
10
S
A
T
B
lèves le pé - ché du mon-de, prends pi-tié de nous. mf prends pi-tié de
15
nous. f A - - - gneau de Dieu mf A -
f
ff

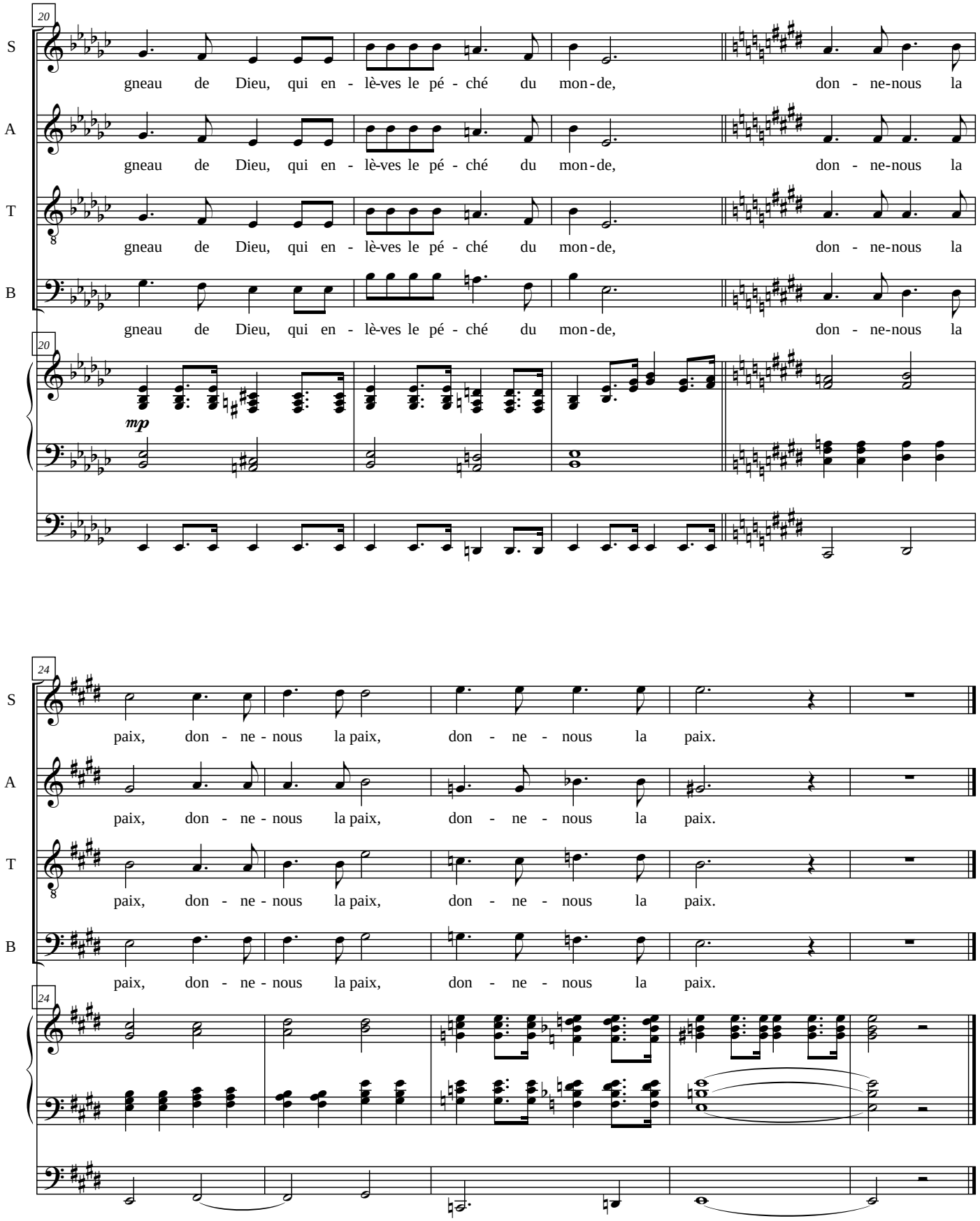
20
S
gneau de Dieu, qui en - lè-ves le pé - ché du mon-de, don - ne-nous la
A
gneau de Dieu, qui en - lè-ves le pé - ché du mon-de, don - ne-nous la
T
gneau de Dieu, qui en - lè-ves le pé - ché du mon-de, don - ne-nous la
B
gneau de Dieu, qui en - lè-ves le pé - ché du mon-de, don - ne-nous la
mp
24
S
paix, don - ne - nous la paix, don - ne - nous la paix.
A
paix, don - ne - nous la paix, don - ne - nous la paix.
T
paix, don - ne - nous la paix, don - ne - nous la paix.
B
paix, don - ne - nous la paix, don - ne - nous la paix.

# Laus Trinitatis

## Communion

canon à 2 voix égales

hymne de
**Hildegarde von Bingen**

musique de
**Denis Alain Dion**

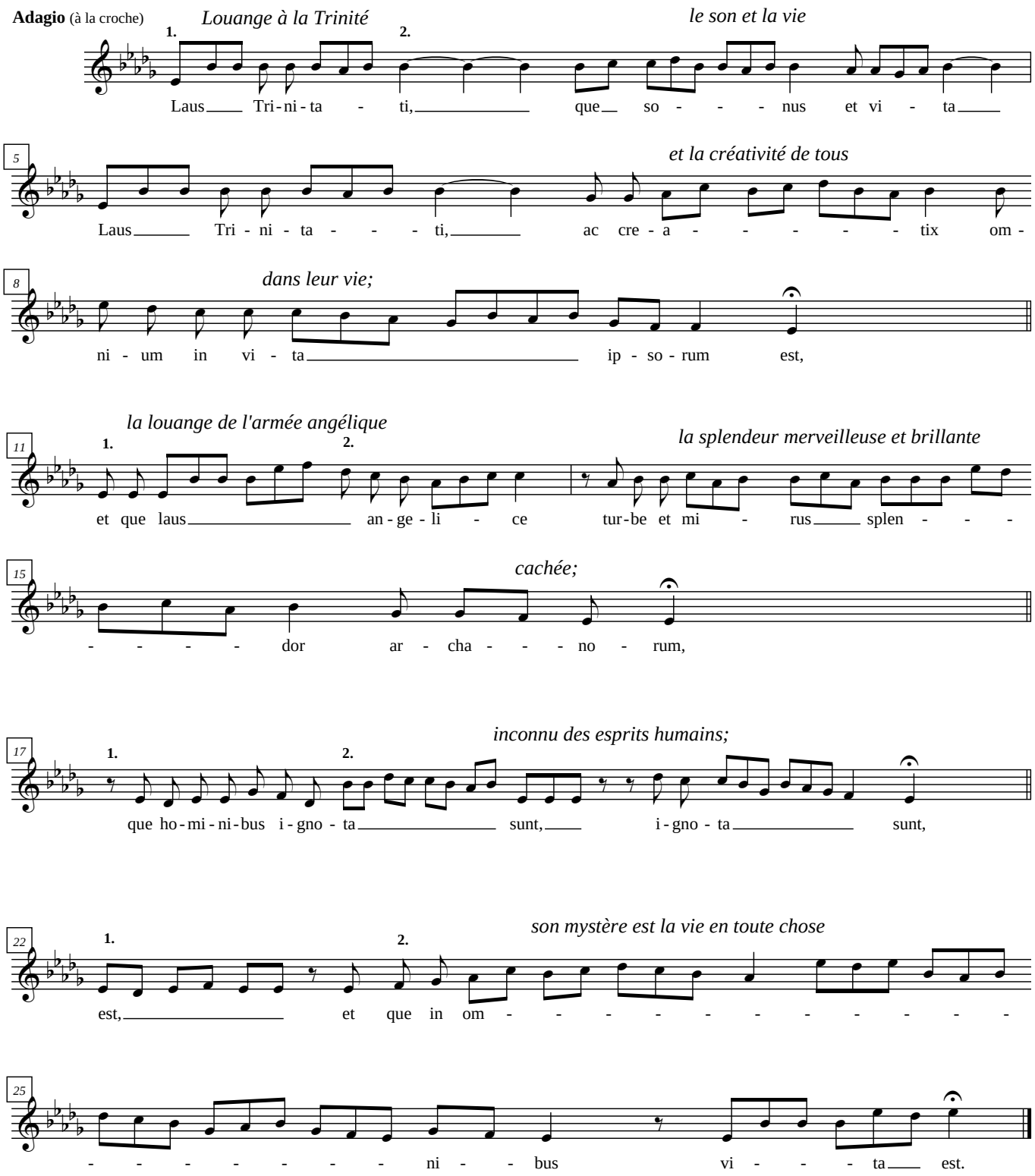


*à chaque point d'orgue, la voix 1 attend la voix 2*

# Laus Trinitati

hymne de
**Hildegarde von Bingen**

## Communion

canon à 2 voix égales
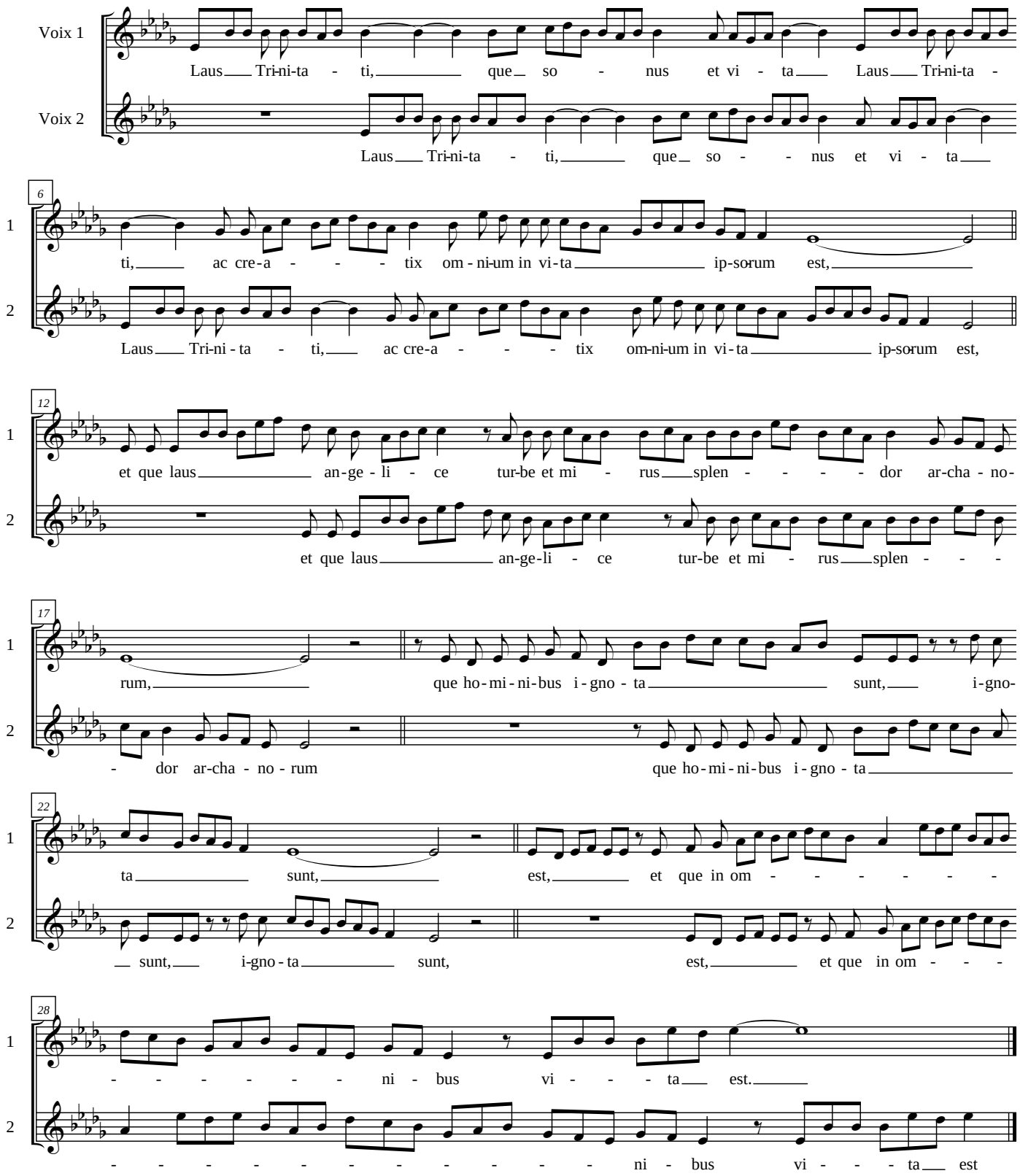
musique de
**Denis Alain Dion**